Załącznik nr 1
do Regulaminu Organizacyjnego
Urzędu Gminy Lipinki Łużyckie
nadanego Zarządzeniem
Wójta Gminy Lipinki Łużyckie
Nr 72/2016 z dnia 31 marca 2016r.
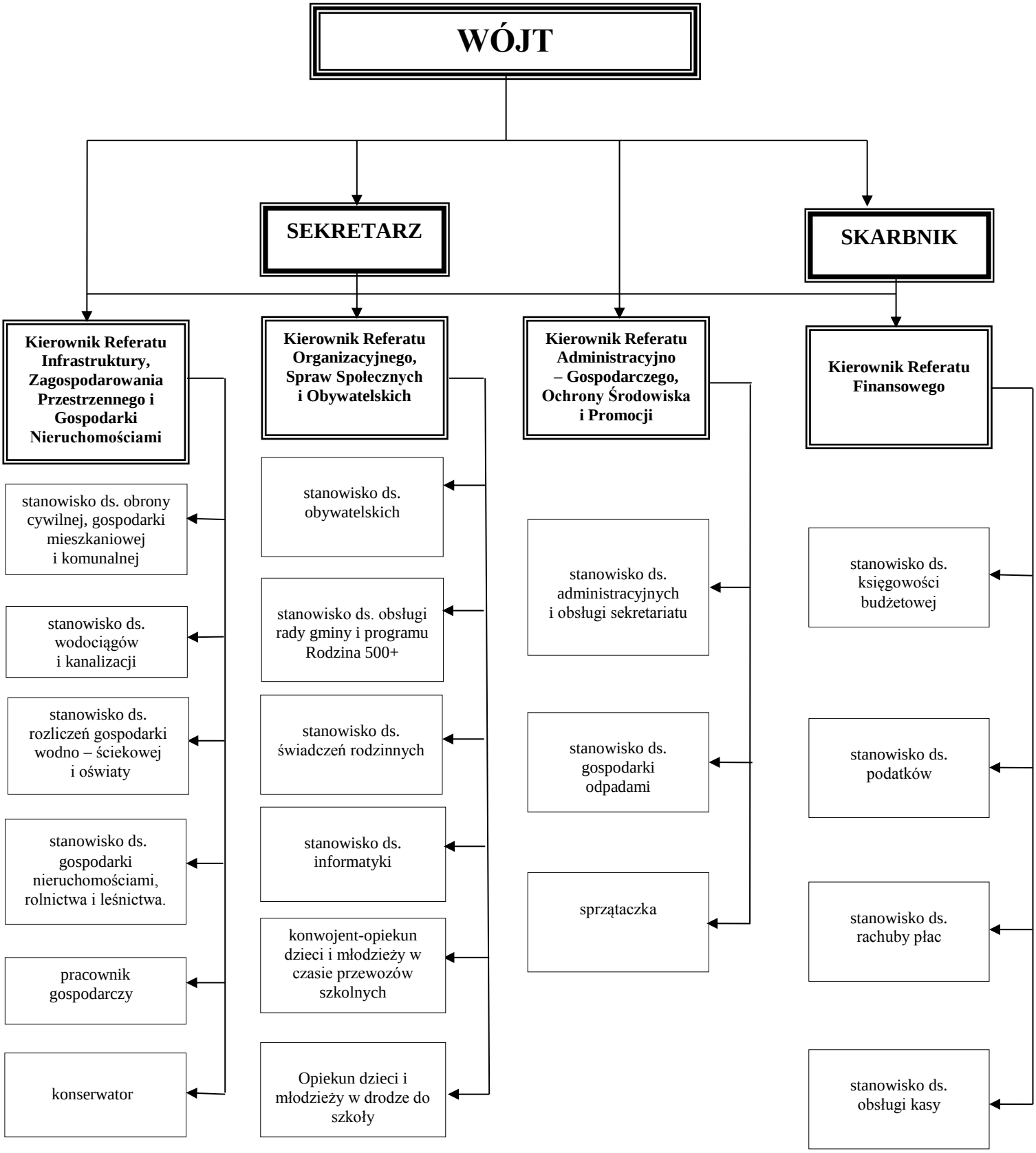
SCHEMAT ORGANIZACYJNY URZĘDU GMINY LIPINKI ŁUŻYCKIE