Załącznik nr 1
do Regulaminu Organizacyjnego
Urzędu Gminy Lipinki Łużyckie
nadanego Zarządzeniem
Wójta Gminy Lipinki Łużyckie
Nr 2/2018 z dnia 10 grudnia 2018r.
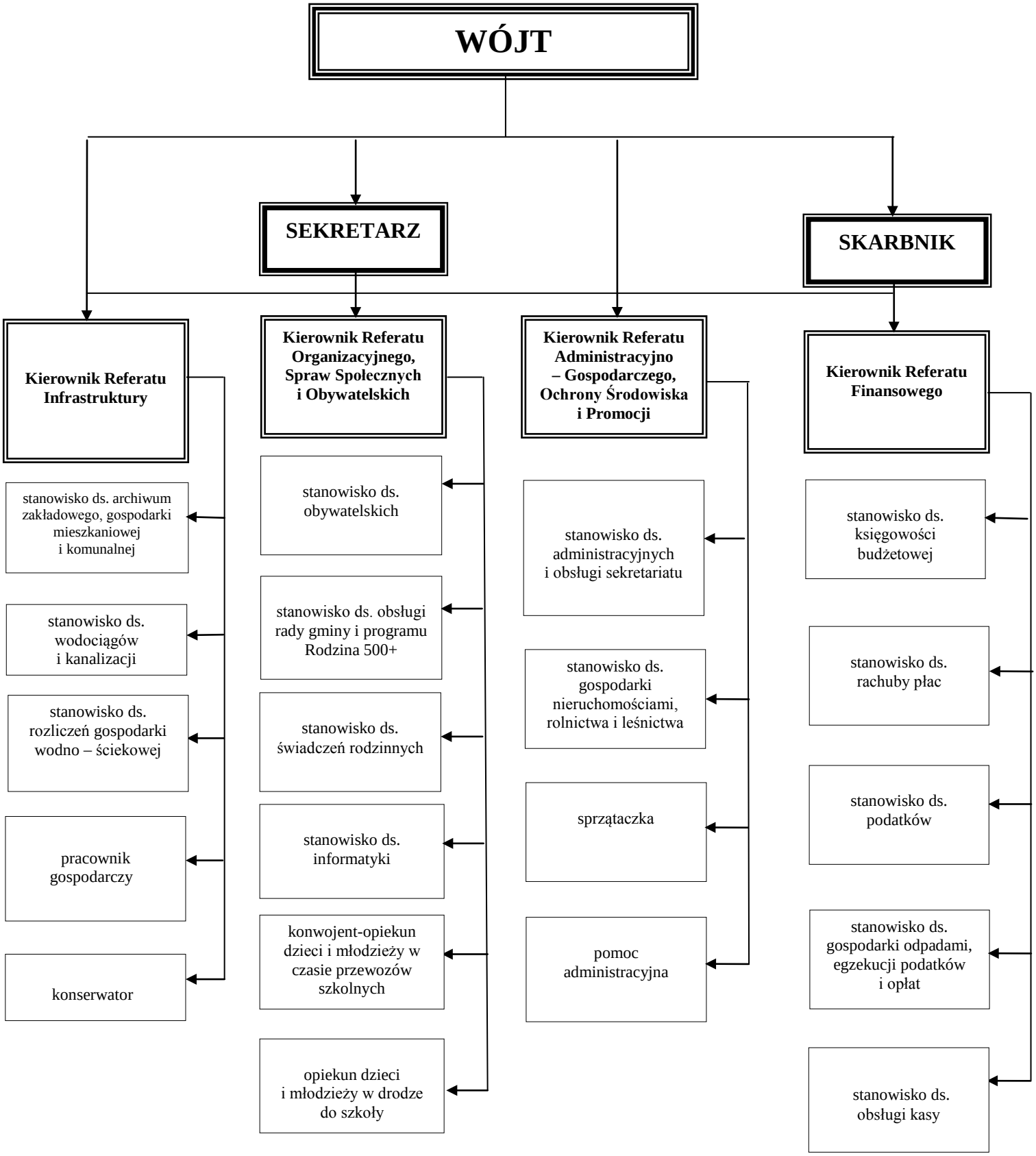
SCHEMAT ORGANIZACYJNY URZĘDU GMINY LIPINKI ŁUŻYCKIE