

MAPA DO CELÓW PROJEKTOWYCH ARK. 2	
Oznaczenie kancelaryjne zgłoszenia pracy geodezyjnej	GK.6640.1013.2018
Nazwa miejscowości	Pietrzyków
Jednostka ewidencyjna	081105_2
identyfikator	Lipinki Łużyckie
nazwa	
Obręb - nazwa i numer	0007 Pietrzyków
Skala mapy	1:500
Sekcja mapy	441.131.023, 024, 072
Nazwa układu współrzędnych	2000
prostokątnych płaskich	Kronstadt 86
układ wysokości	Nie badano służebności gruntowych opracowania
Data opracowania mapy	19-09-2018
<b>Informacje dodatkowe:</b> 1. nie wyklucza się istnienia w terenie innych niż wykazane na niniejszej mapie do celów projektowych, urządzeń uzbrojenia podziemnego, które nie były zgłoszone do inwentaryzacji lub o których brak jest informacji w instytucjach branżowych. 2. Punkty osnów podlegają prawnej ochronie-art.38 ustawy „prawo geodezyjne” 3. Granice na mapie wniesiono z godnie z mapą ewidencji gruntów.	
4. Zakres opracowania	
Pieczętka firmowa	Pieczęć i podpis geodety
Usługi geodezyjne "GEOIT" Marek Piechocki 59-220 Legnica, Miodowa 2 Nip: 691-241-38-12, Regon: 364888030	Inż. Andrzej Górecki GEOIT ul. Piłsudskiego 31 58-700 Legnica Nr i zakres uprawnień

STANOWISKO  
 P.0.811.2018.1256  
 22.10.2018  
 z OB SZANDETY  
 A. B. C.

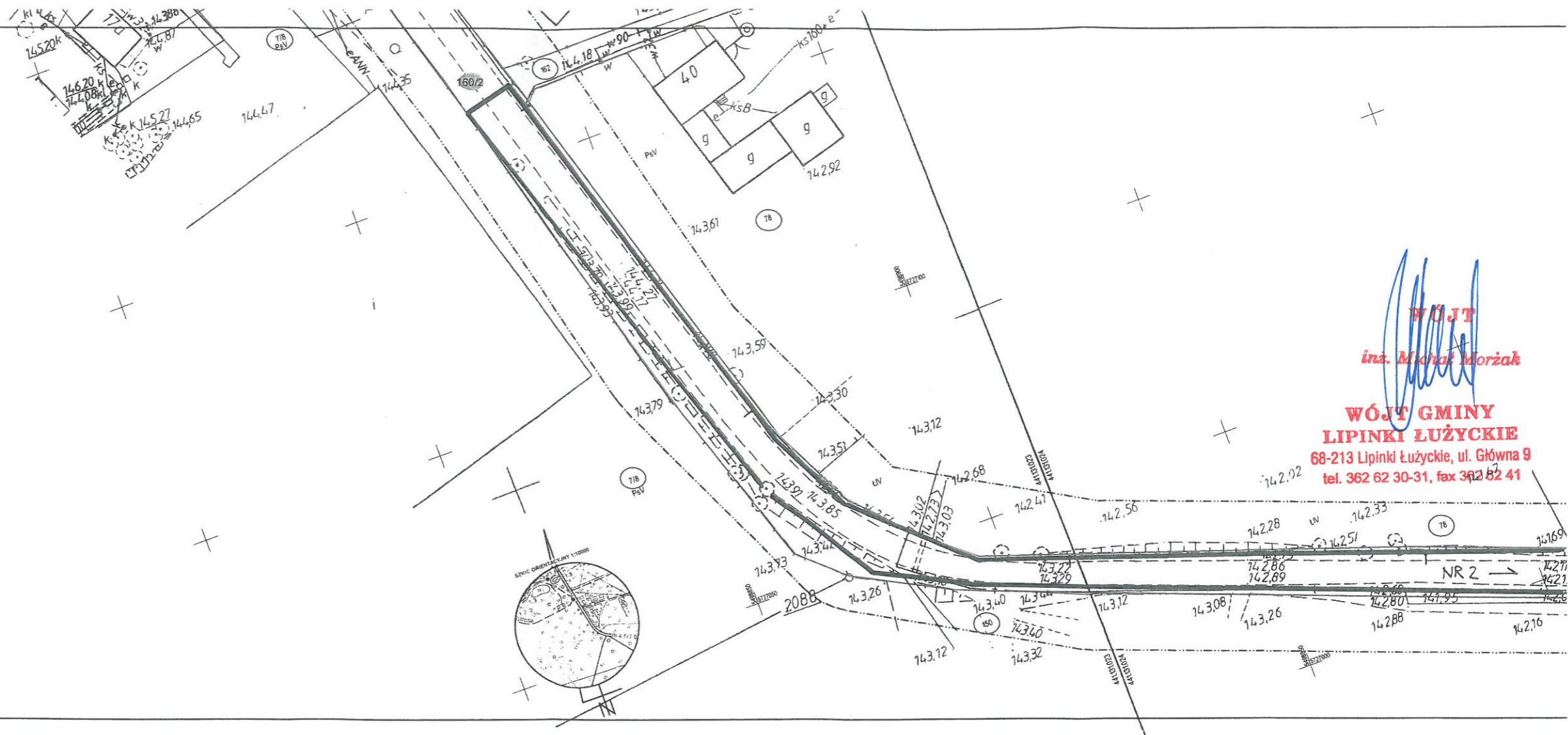

**WÓJT**  
 inż. Michał Morzák

**WÓJT GMINY  
 LIPINKI ŁUŻYCKIE**  
 68-213 Lipinki Łużyckie, ul. Główna 9  
 tel. 362 62 30-31, fax 362 82 41

Oznaczenia:	
	— LINIE ROZGRANICZAJĄCE TEREN INWESTYCJI

ZAŁĄCZNIK GRAFICZNY NR 3		
DO DECYZJI..... Z DNIA.....		
O LOKALIZACJI INWESTYCJI CELU PUBLICZNEGO		
Skala:	1:1000	
Sporządziła:	mgr inż. arch. Zofia Adamek	Podpis:
Nr uprawnień:	15/06/DOIA DS-1105	