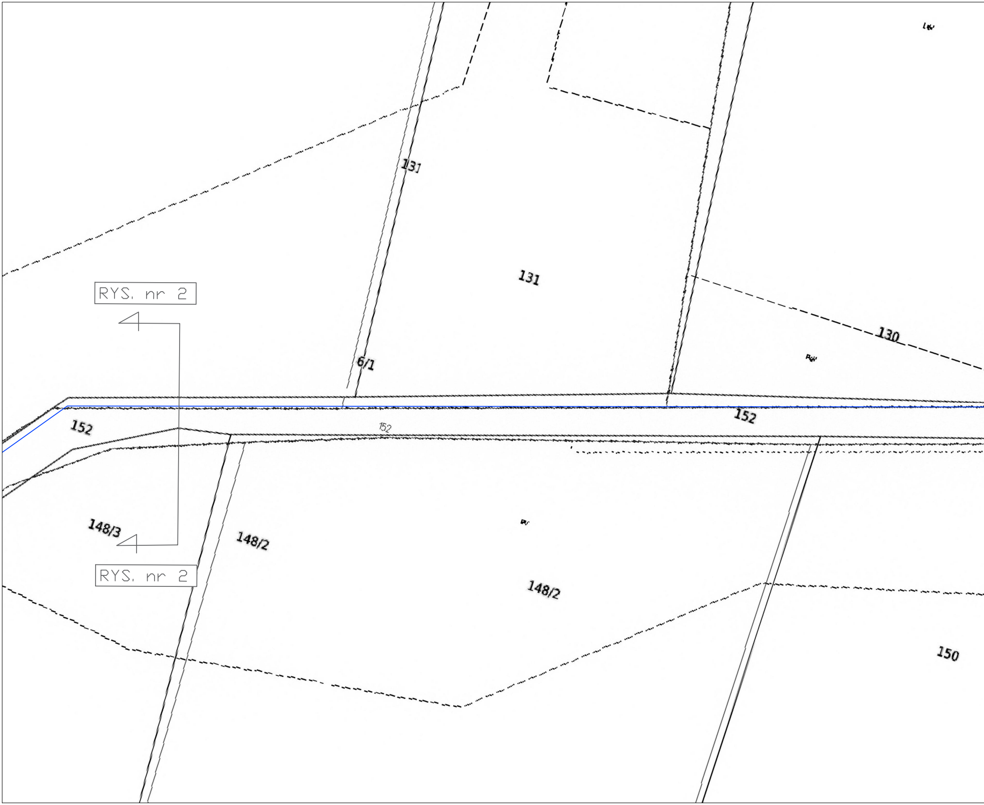
131
131
130
6/1
RYS. nr 2
152
152
152
148/3
148/2
148/2
RYS. nr 2
150

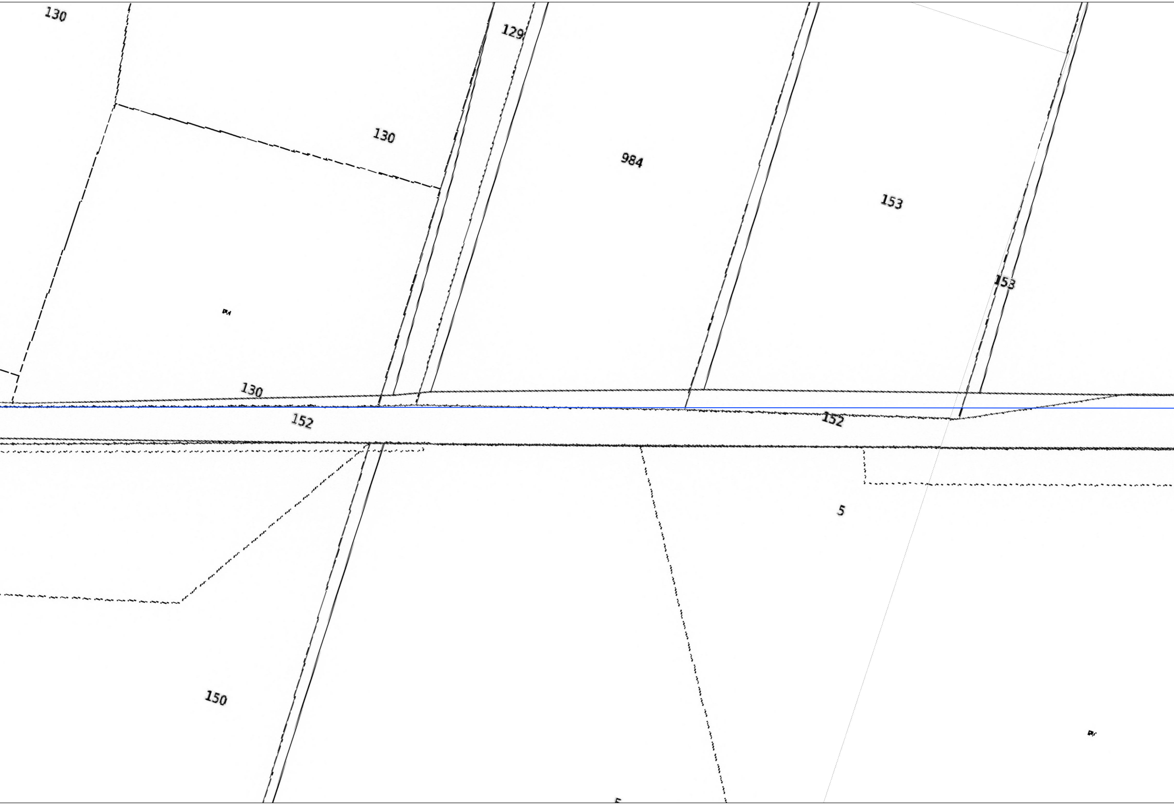
130
129
130
984
153
153
130
152
152
5
150

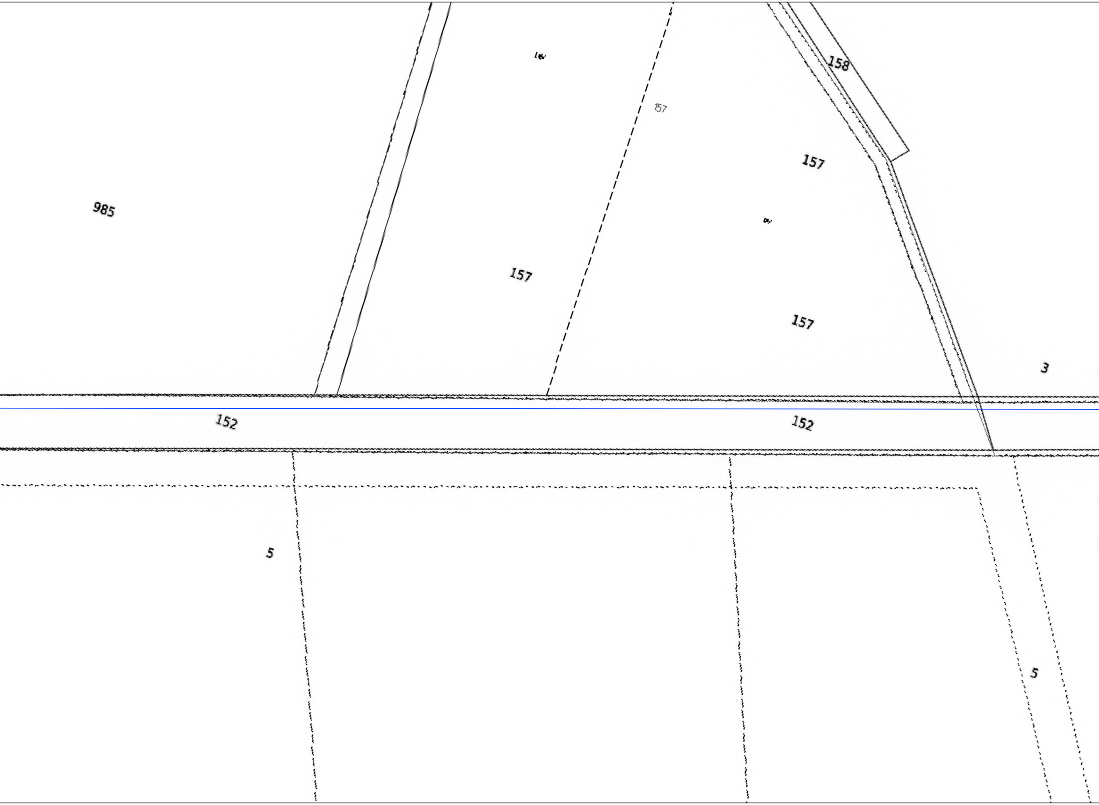
158
157
985
157
157
157
157
3
152
152
5
5

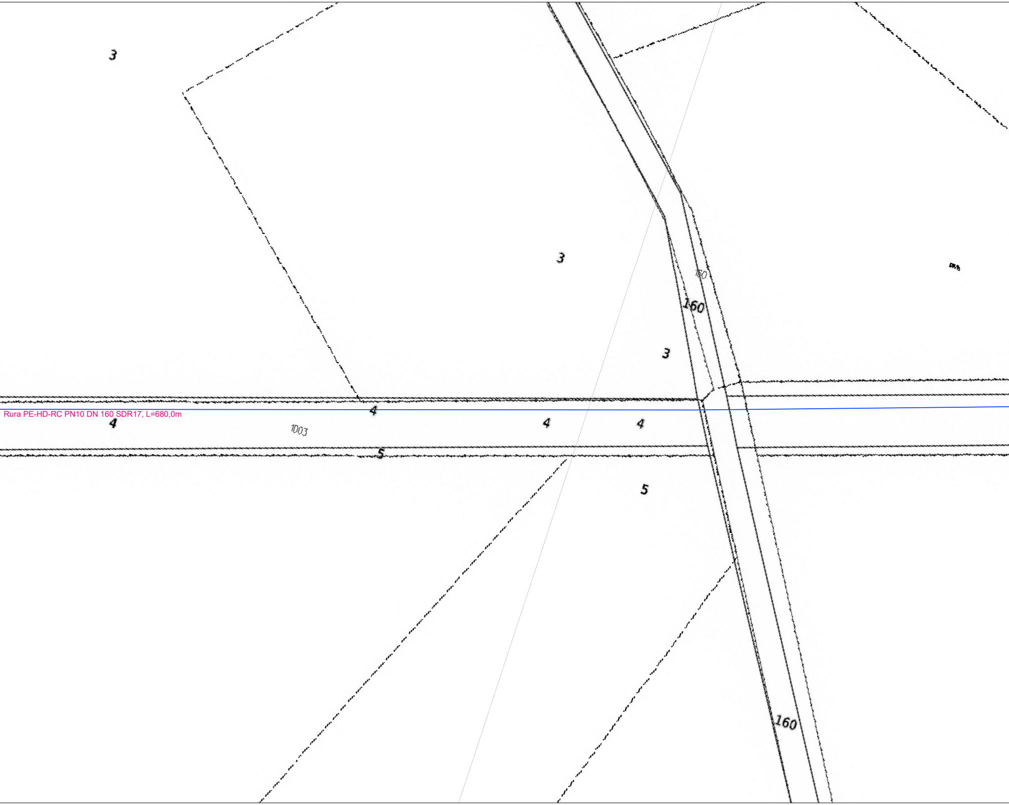
3
3
160
160
3
Rura PE-HD-RC PN10 DN 160 SDR17, L=680,0m
4
4
1003
4
4
5
5
160

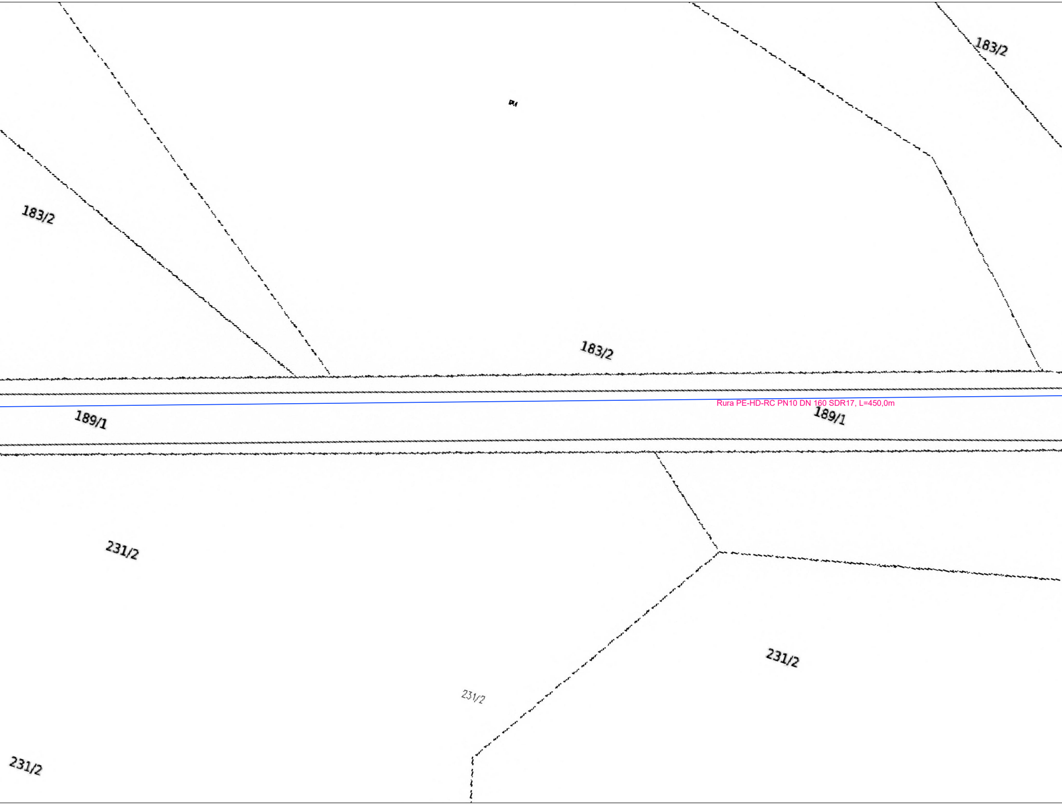
183/2
183/2
183/2
189/1
Rura PE-HD-RC PN10 DN 160 SDR17, L=450,0m
189/1
231/2
231/2
231/2
231/2

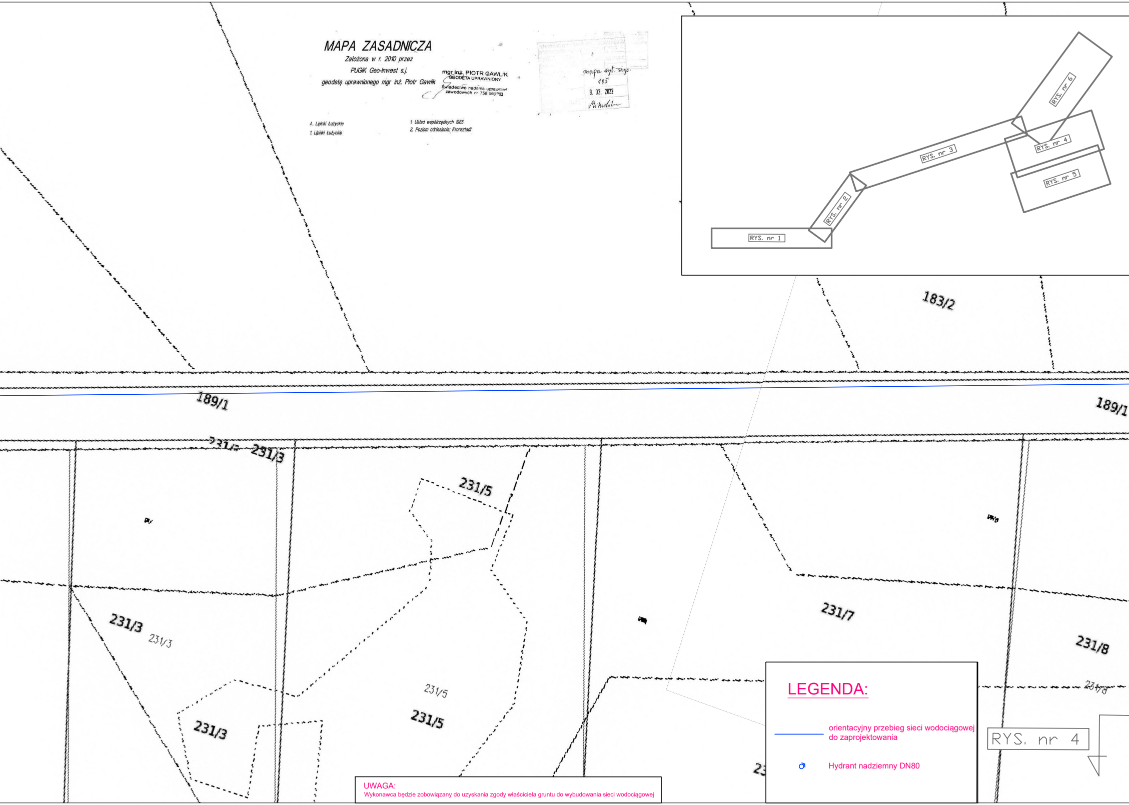
189/1
189/1
183/2
231/3
231/3
231/3
231/3
231/5
231/5
231/5
231/7
231/8
231/8
RYS. nr 1
RYS. nr 2
RYS. nr 3
RYS. nr 4
RYS. nr 5
RYS. nr 6
RYS. nr 4

MAPA ZASADNICZA

Założona w r. 2010 przez
PUGiK Geo-Inwest s.j.
geodetę uprawnionego mgr inż. Piotr Gawlik

mgr inż. PIOTR GAWLIK
GEODETA UPRAWNIONY
Świadectwo nadania uprawnień
zawodowych nr 758 MGPIB

mapa syt.-wys.
185
9. 02. 2022
Mikulski

A. Lipinki Łużyckie
1. Lipinki Łużyckie

1. Układ współrzędnych 1965
2. Poziom odniesienia: Kronsztadt

LEGENDA:

—	orientacyjny przebieg sieci wodociągowej do zaprojektowania
♁	Hydrant nadziemny DN80

UWAGA:
Wykonawca będzie zobowiązany do uzyskania zgody właściciela gruntu do wybudowania sieci wodociągowej

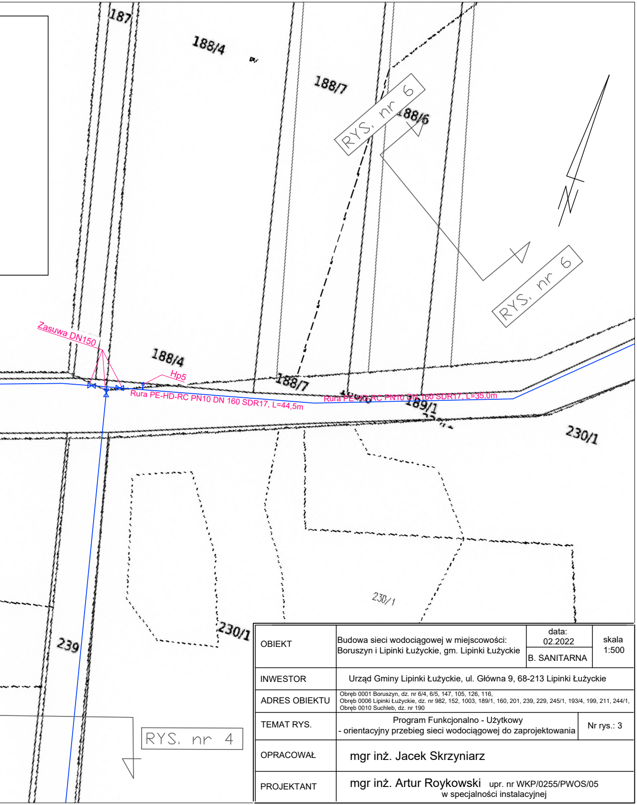
187
188/4
188/7
188/6
RYS. nr 6
RYS. nr 6
Zasuwa DN150
Hp5
188/4
188/7
Rura PE-HD-RC PN10 DN 160 SDR17, L=44,5m
Rura PE-HD-RC PN10 DN 160 SDR17, L=35,0m
189/1
230/1
230/1
230/1
239
RYS. nr 4

OBIEKT	Budowa sieci wodociągowej w miejscowości: Boruszyn i Lipinki Łużyckie, gm. Lipinki Łużyckie	data: 02.2022 B. SANITARNA	skala 1:500
INWESTOR	Urząd Gminy Lipinki Łużyckie, ul. Główna 9, 68-213 Lipinki Łużyckie		
ADRES OBIEKTU	Obręb 0001 Boruszyn, dz. nr 6/4, 6/5, 147, 105, 126, 116, Obręb 0006 Lipinki Łużyckie, dz. nr 982, 152, 1003, 189/1, 160, 201, 239, 229, 245/1, 193/4, 199, 211, 244/1, Obręb 0010 Suchleb, dz. nr 190		
TEMAT RYS.	Program Funkcjonalno - Użytkowy - orientacyjny przebieg sieci wodociągowej do zaprojektowania	Nr rys.: 3	
OPRACOWAŁ	mgr inż. Jacek Skrzyniarz		
PROJEKTANT	mgr inż. Artur Roykowski upr. nr WKP/0255/PWOS/05 w specjalności instalacyjnej		