

Mapa do celów projektowych
Skala 1:500

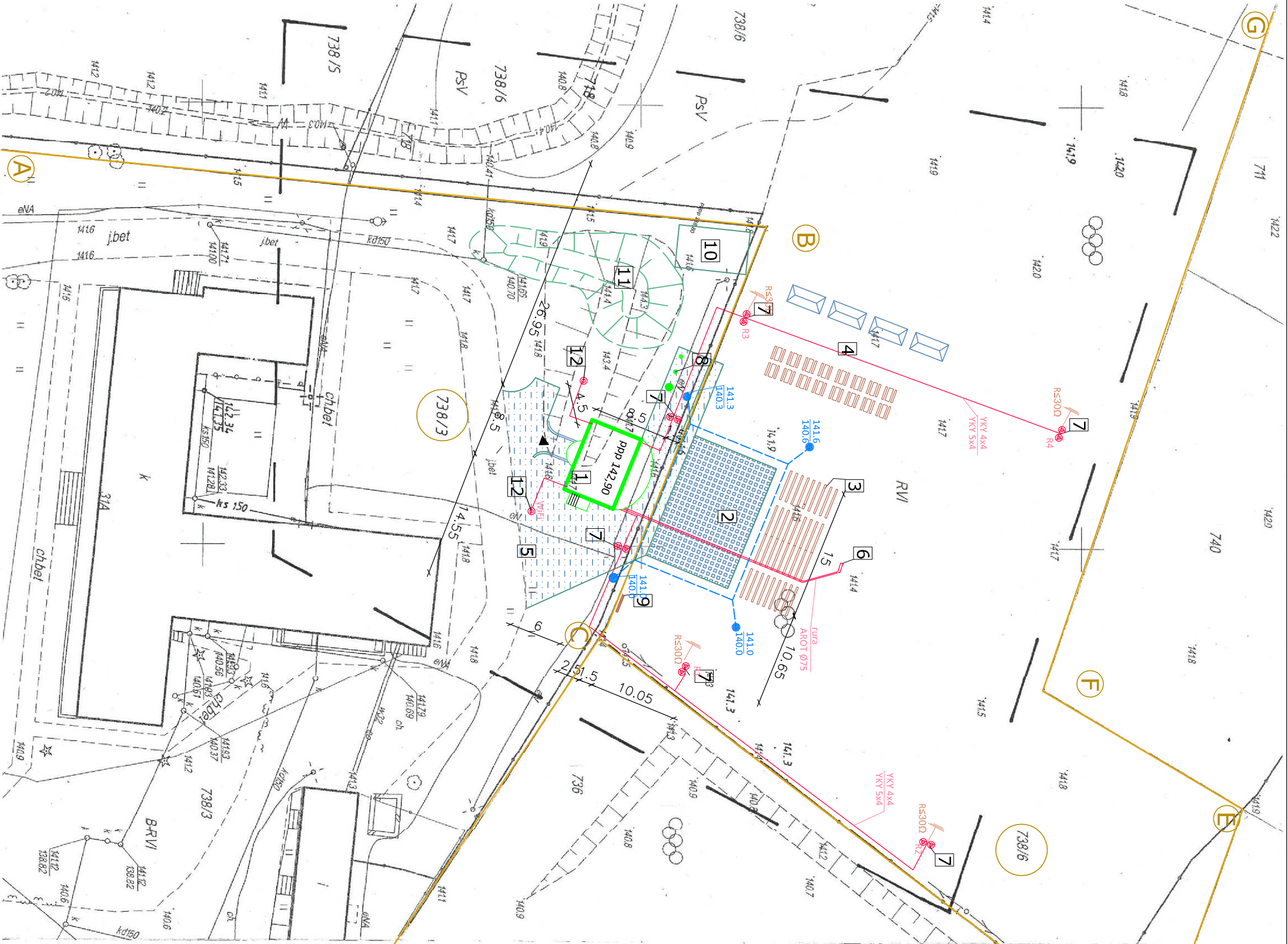

Nazwa miejscowości	Lipinki Łużyckie	
Działka	738/6, 738/3	
Jednostka ewidencyjna	081105_2	
Obręb ewidencyjny	nazwa	Zarys gminy
	identyfikator	0006 Lipinki Ł
Nazwa ulic	nazwa/ulica	ul. Główna 31A
	współrzędnych prostokątnych płaskich	układ 65
Oznaczenie granic obszaru, który był przedmiotem opracowania	wysokościowy	kromoszadki
		441.131.2314
Sekcja mapy	nie badano	

Informacje o służebnościach gruntowych mających wpływ na zagospodarowanie gruntów zlokalizowanych w granicach projektowanej inwestycji ujawnionych w KW
Nie wykazuje się istnienia innych nie wykazanych na niniejszej mapie urządzeń podziemnych, które nie były zgłoszone do inwentaryzacji lub o których brak informacji w inspekcjach brzożowych

Dane dotyczące przebiegu granic działek ewidencyjnych zostały przyjęte z danych ewidencji gruntów i nie spełniają kryterium dokładnościowych określonych w obowiązujących standardach technicznych.

Oznaczenie kancelaryjne zgłoszonej pracy geodezyjnej
Data opracowania mapy
Wykonawca

mgr inż. Krystyna Piekarczyk
Geodeta uprawniony nr 264/84
68-200 ŻARY, ul. Zwycięzców 49
tel. 68 4752340, kom. 501139761
NIP 928-110-13-28, REGON 970131827

Skala orientacyjnej skala 1:10000

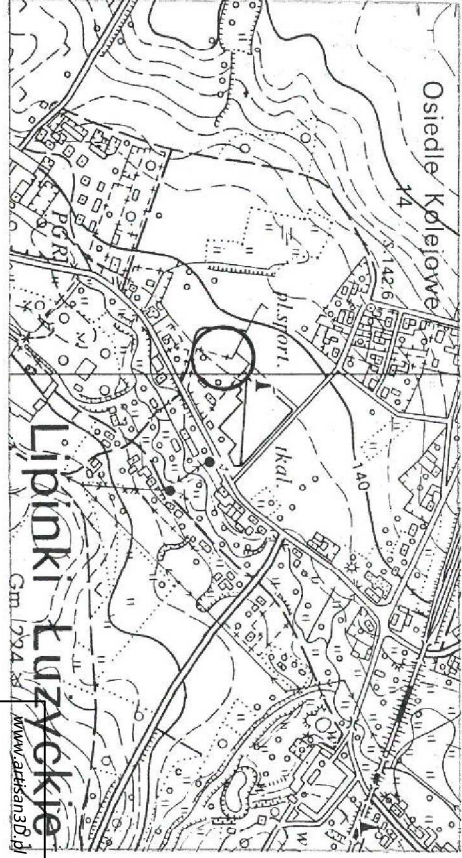

STAROSTA ZARĘBY
WYDZIAŁ GEODEZJI I KARTOGRAFII
DZIAŁEK I KONTROLI GRANIC DZIAŁEK
Wzrost: 170 cm, Ciężar ciała: 70 kg, Ciężar serca: 120 g, Ciężar płuc: 200 g, Ciężar wątroby: 150 g, Ciężar nerek: 100 g, Ciężar pęcherzyka żółciowego: 50 g, Ciężar pęcherzyka wodnego: 10 g, Ciężar trzustki: 50 g, Ciężar śledziony: 100 g, Ciężar wątroby: 150 g, Ciężar nerek: 100 g, Ciężar pęcherzyka żółciowego: 50 g, Ciężar pęcherzyka wodnego: 10 g, Ciężar trzustki: 50 g, Ciężar śledziony: 100 g

07.01.2014
Alicja Baranowska
Naczelnik Wydziału Geodezji i Kartografii

- LEGENDA:
- 1 SCENA ZADANA
 - 2 PŁAC UTWARDZONY DO TAŃCA
 - 3 WIDOWNIA - ŁAWKI
 - 4 NAMIOTY GAST. PAMIĄTKI I STOŁKI
 - 5 CIĄG PIESZO-JEZDNY
 - 6 PUNKT ZASILANIA REŻYSERKI
 - 7 OSWIETLENIE
 - 8 MASZTY FLAGOWE
 - 9 TABLICA INFORMACYJNA
 - 10 MIEJSCE WYDZIELONE NA TOY-TOY
 - 11 NOWO WYPROFILOWANY NASYP
 - 12 SŁUPY ŻEBRETOWE
 - ABCD GRANICE DZIAŁKI
 - DRENAŻ ZE STUDZIENKAMI ODSĄCZAJĄCYMI

INWESTYCJA:	Artisan3D Józef Matczyński 68-300 Lubsko ul. Jasmínowa nr 3 tel. 501 637 743	
INWESTOR:	Gmina Lipinki Łużyckie ul. Główna 9, 68-213 Lipinki Łużyckie	
BRANŻA TYTUŁ RYSUNKU:	ARCHITEKTONICZNO-BUDOWLANA ZAGOSPODAROWANIE DZIAŁEK	
ZESPÓŁ PROJEKTOWY		
IMIĘ I NAZWISKO	NR UPR.	PODPIS
Józef Matczyński	74/82/7G	
Mirosław Michalowski	201/82/7G	
Mirosław Tomaszewski	12/88/7G	
Ryszard Węclawski	55/83/7G	
SKALA:		1:500
DATA:		marzec 2014 r.
NR RYSUNKU:		Z-1
NR SNOUW:		

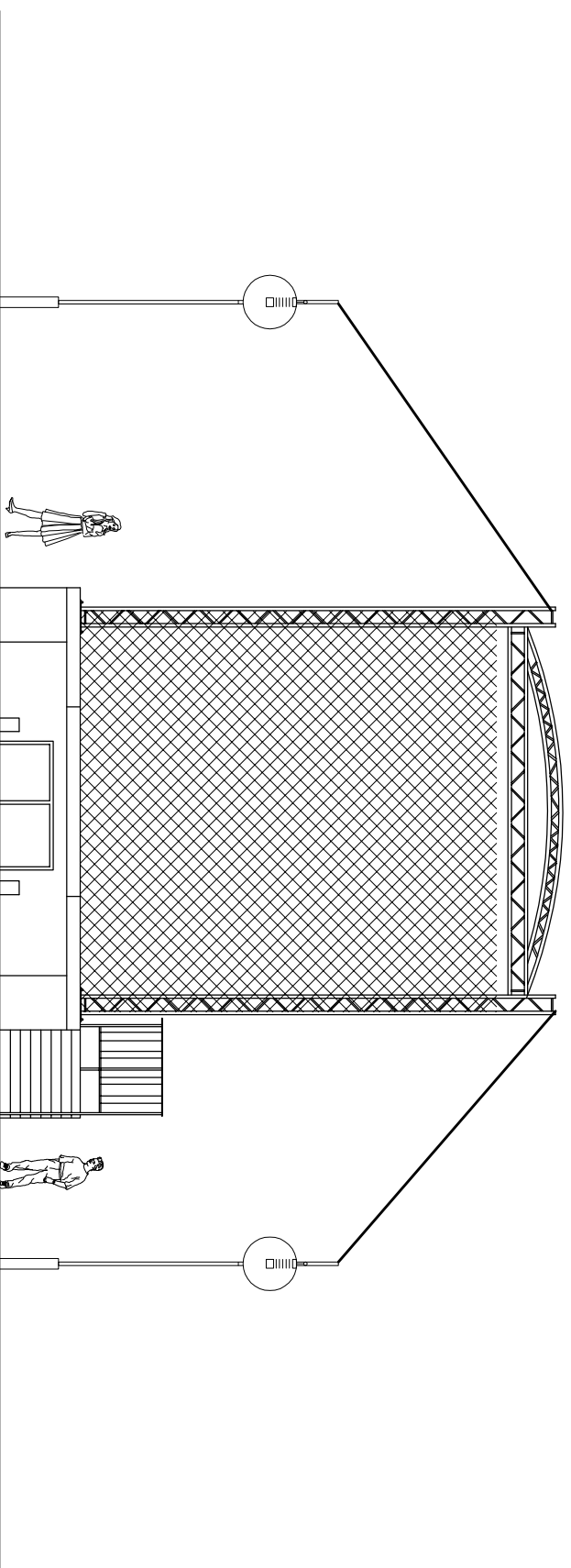
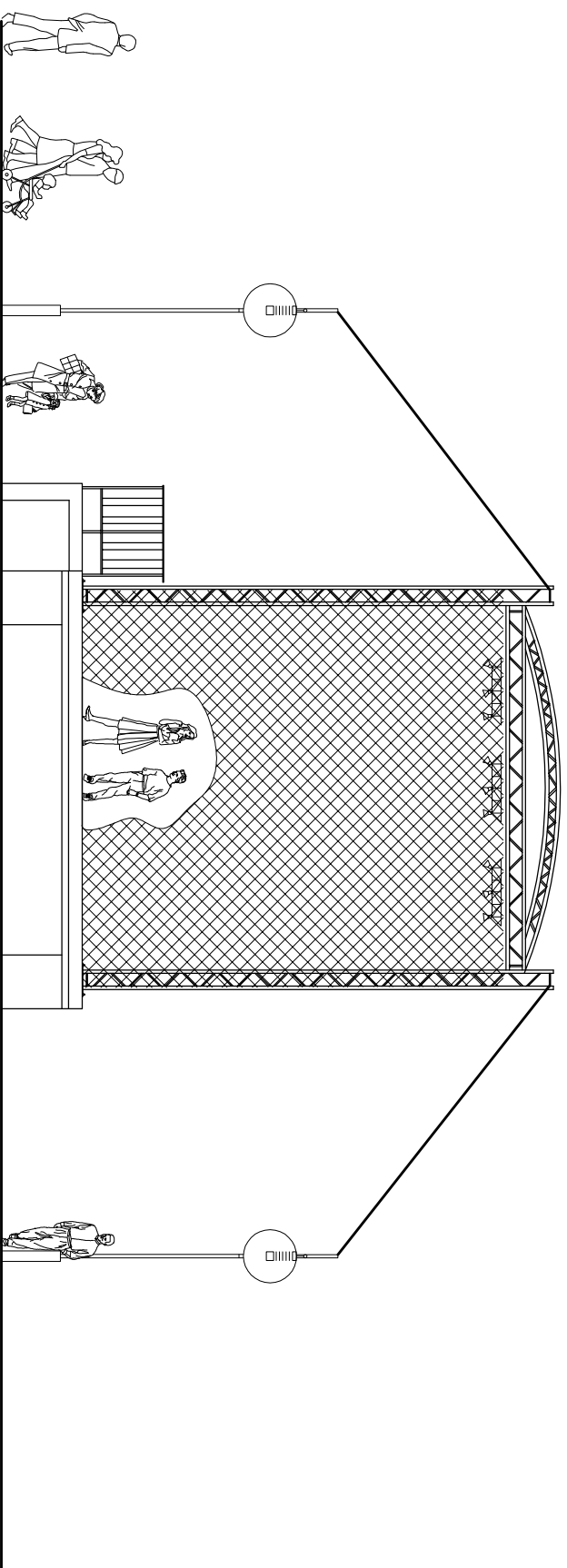

www.artisan3d.pl		Artisan3D Józef Matczyński 68-300 Lubsko	
ul. Jasminowa nr 3 tel: 501 637 743			
ADRES	ESTRADA PLENEROWA w Lipinkach Łużyckich		
INWESTYCI:	Lipinki Łużyckie, dz. nr 738/3 i 738/6		
INWESTOR:	Gmina Lipinki Łużyckie		
ul. Główna 9, 68-213 Lipinki Łużyckie			
BRANŻA	ARCHITEKTONICZNO-BUDOWLANA		
TYTUŁ RYSUNKU:	WIDOK Z PRZODU I TYŁU		
ZESPÓŁ PROJEKTOWY			
IMIĘ I NAZWISKO	NR UPR.	PODPIS	SKALA:
Józef Matczyński	74/82/7G		1:100
ul. Jasminowa 3, 68-300 Lubsko			DATA:
Mirosław Michalowski	201/82/7G		marzec
ul. Pułaskiego 1, 68-300 Lubsko			2014 r.
Mirosław Tomaszewski	12/88/7G		NR RYSUNKU:
ul. Dworcowa 56a/9, 68-100 Żagań			A-1
			NR STRONY

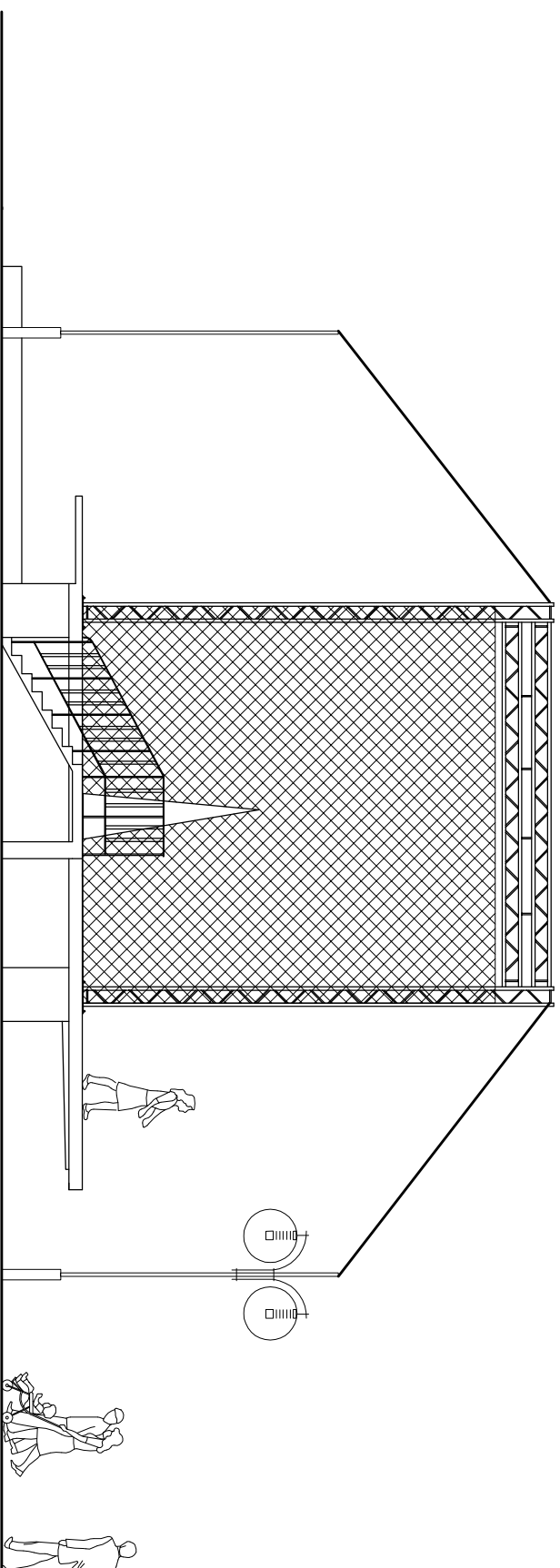
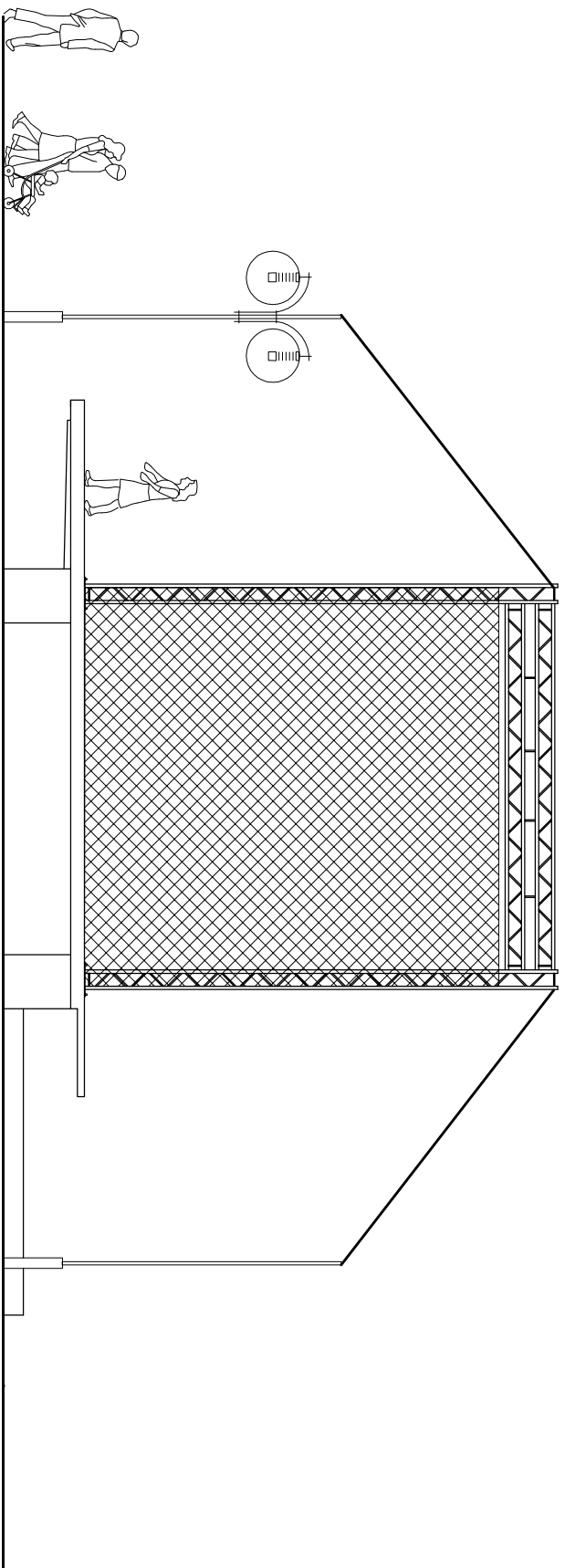

www.artisan3d.pl		Artisan3D Józef Matczyński 68-300 Lubsko	
ADRES		ul. Jasminowa nr 3 tel: 501 637 743	
INWESTYCIJ:		ESTRADA PLENEROWA w Lipinkach Łużyckich	
INWESTOR:		Lipinki Łużyckie, dz. nr 738/3 i 738/6	
BRANŻA		Gmina Lipinki Łużyckie	
TYTUŁ RYSUNKU:		ul. Główna 9, 68-213 Lipinki Łużyckie	
		ARCHITEKTONICZNO-BUDOWLANA	
		WIDOK BOKI	
ZESPÓŁ PROJEKTOWY			
IMIĘ I NAZWISKO	NR UPR.	PODPIS	SKALA:
Józef Matczyński	74/82/ZG		1:100
ul. Jasminowa 3, 68-300 Lubsko			DATA:
Mirosław Michalowski	201/82/ZG		marzec
ul. Pułaskiego 1, 68-300 Lubsko			2014 r.
Mirosław Tomaszewski	12/88/ZG		NR RYSUNKU:
ul. Dworcowa 56a/9, 68-100 Zagan			A-2
			NR STRONY

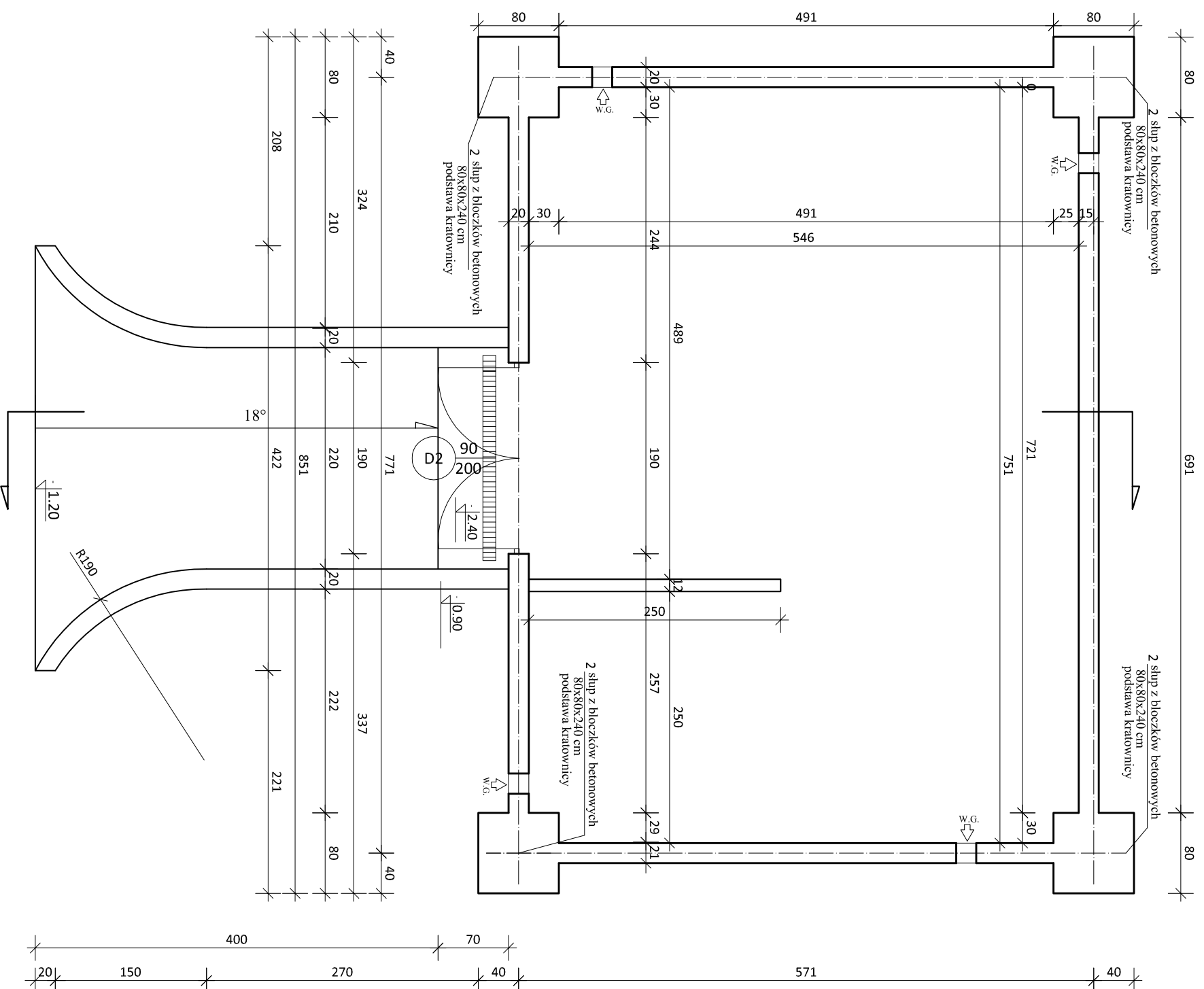

beton klasy B25

otulina prętów zbrojenia podłużnego – 50 mm
 pręty $\varnothing 12$ ze stali klasy A–III
 strzemiona $\varnothing 6$ ze stali klasy A–I co 30 cm
 ściany fundamentowe z bloczków betonowych
 10 MPa na zaprawie cementowej M5

www.artisan3D.pl		Artisan3D Józef Matczyński 68-300 Lubsko ul. Jaśminowa nr 3 tel. 501 637 743	
INWESTYCJA:	ESTRADA PLENEROWA Budowa sceny wraz z zagospodarowaniem przyległego terenu w Lipinkach Łużyckich, dz. nr 738/3 i 738/6		
INWESTOR:	Gmina Lipinki Łużyckie ul. Główna 9, 68-213 Lipinki Łużyckie		
BRANŻA TYTUŁ RYSUNKU:	ARCHITEKTONICZNO-BUDOWLANA RZUT PIWNICY		
ZESPÓŁ PROJEKTOWY			
IMIĘ I NAZWISKO	NR UPR.	PODPIS	SKALA:
Józef Matczyński	74/82/7G		1:50
ul. Jaśminowa 3, 68-300 Lubsko			DATA:
Mirosław Michalowski			marzec 2014 r.
ul. Pułaskiego 1, 68-300 Lubsko			NR RYSUNKU:
Mirosław Tomaszewski			A-3
ul. Dworcowa 56a/9, 68-100 Żagań	12/88/7G		NR STRONY

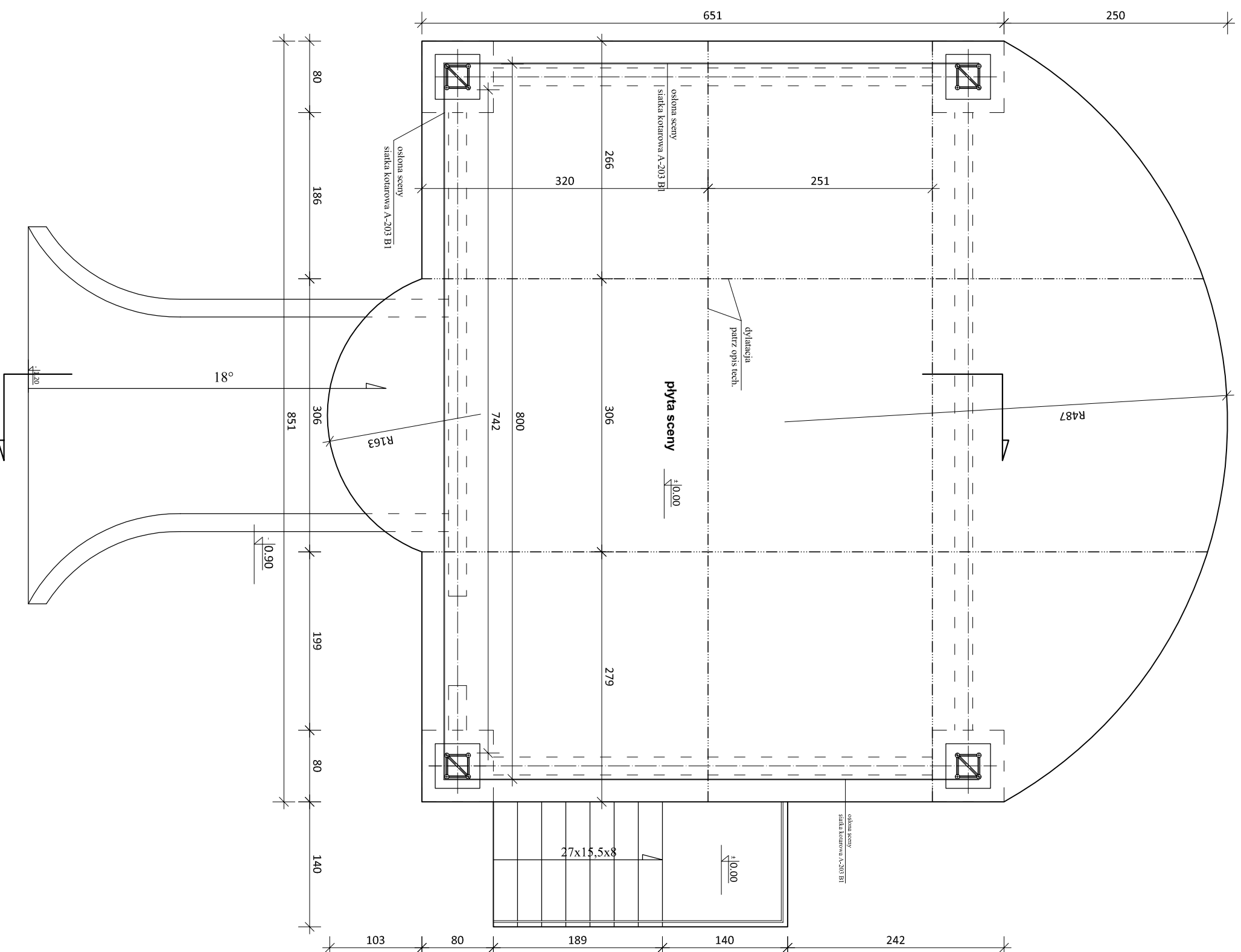

UWAGI:

osiłona sceny – siatka kotarowa według specyfikacji producenta
 słupy wsporcze sceny według specyfikacji producenta

POLE POWIERZCHNI PŁYTY = 70,41m²
(BEZ DASZKU NAD WEJSCIEM DO PIWNICY)

www.artisan3D.pl		Artisan3D Józef Matczyński 68-300 Lubsko ul. Jaśminowa nr 3 tel. 501 637 743	
INWESTYCA:		ESTRADA PLENEROWA Budowa sceny wraz z zagospodarowaniem przyległego terenu w Lipinkach Łużyckich, dz. nr 738/3 i 738/6	
INWESTOR:		Gmina Lipinki Łużyckie ul. Główna 9, 68-213 Lipinki Łużyckie	
BRANŻA TYTUŁ RYSUNKU:		ARCHITEKTONICZNO-BUDOWLANA RZUT SCENY	
ZESPÓŁ PROJEKTOWY			
IMIĘ I NAZWISKO	NR UPR.	PODPIS	
Józef Matczyński ul. Jaśminowa 3, 68-300 Lubsko	74/82/7G		
Mirosław Michalowski ul. Pułaskiego 1, 68-300 Lubsko	201/82/7G		
Mirosław Tomaszewski ul. Dworcowa 56a/9, 68-100 Żagań	12/88/7G		
SKALA:		1:50	
DATA:		marzec 2014 r.	
NR RYSUNKU:		A-4	
NR STRONY:			

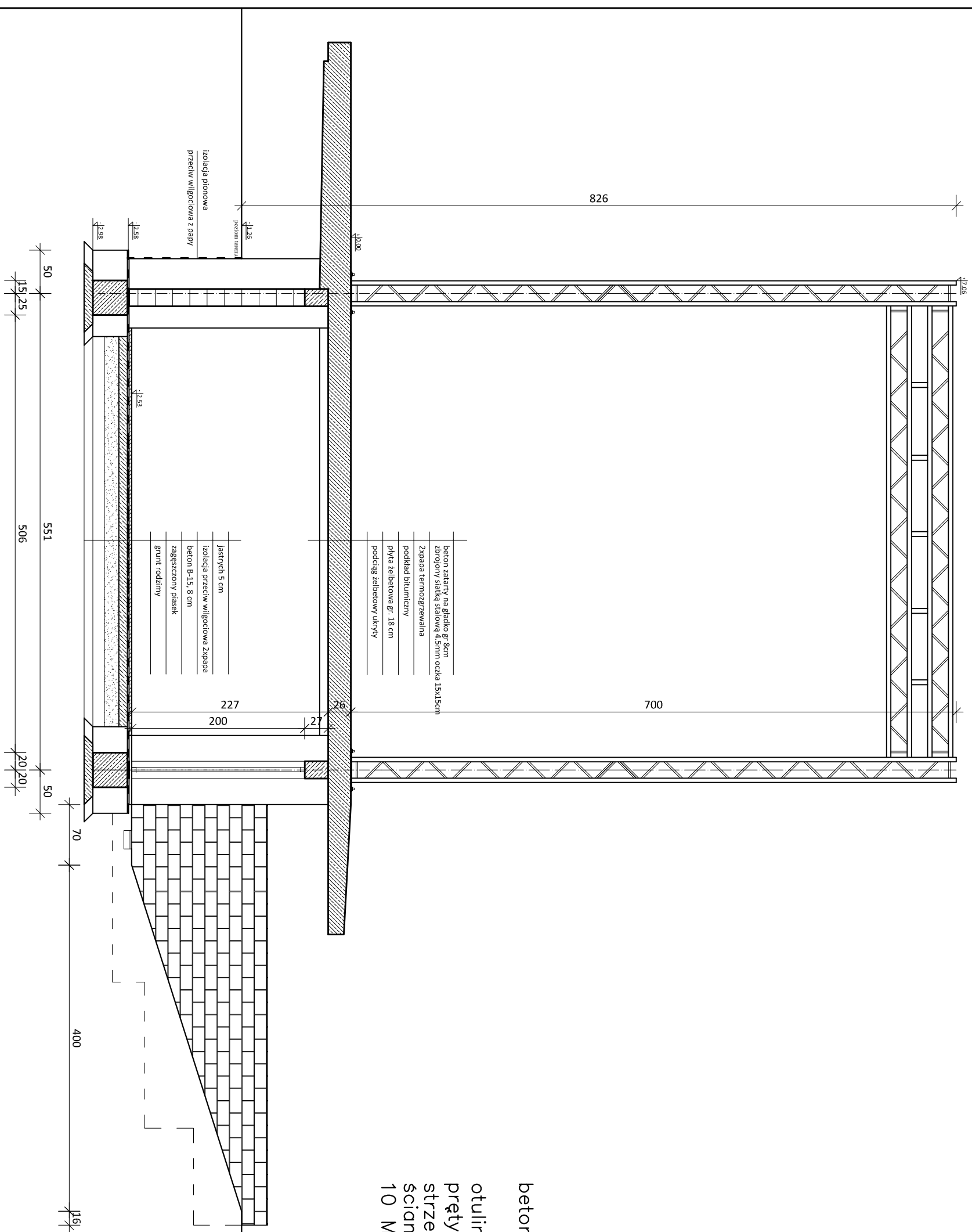

beton klasy B25

otulina prętów zbrojenia podłużnego – 50 mm
pręty $\phi 12$ ze stali klasy A–III
strzemiona $\phi 6$ ze stali klasy A–I co 30 cm
ściany fundamentowe z bloczków betonowych
10 MPa na zaprawie cementowej M5

www.artisan3d.pl	Artisan3D Józef Matczyński 68-300 Lubsko ul. Jasminowa nr 3 tel. 501 637 743		SKALA: 1:50
ADRES INWESTYCJI:	ESTRADA PLENEROWA w Lipinkach Łużyckich Lipinki Łużyckie, dz. nr 738/3 i 738/6		DATA: marzec 2014 r.
INWESTOR:	Gmina Lipinki Łużyckie ul. Główna 9, 68-213 Lipinki Łużyckie		NR RYSUNKU: A-5
BRANŻA TYTUŁ RYSUNKU:	ARCHITEKTONICZNO-BUDOWLANA PRZEKRÓJ PIONOWY		NR STRONY
ZESPÓŁ PROJEKTOWY			
IMIĘ I NAZWISKO	NR UPR.	PODPIS	
Józef Matczyński ul. Jasminowa 3, 68-300 Lubsko	74/82/ZG		
Mirosław Michalowski ul. Putaskiego 1, 68-300 Lubsko	201/82/ZG		
Mirosław Tomaszewski ul. Dworcowa 56a/9, 68-100 Żagań	12/88/ZG		

A - A SKALA 1:20

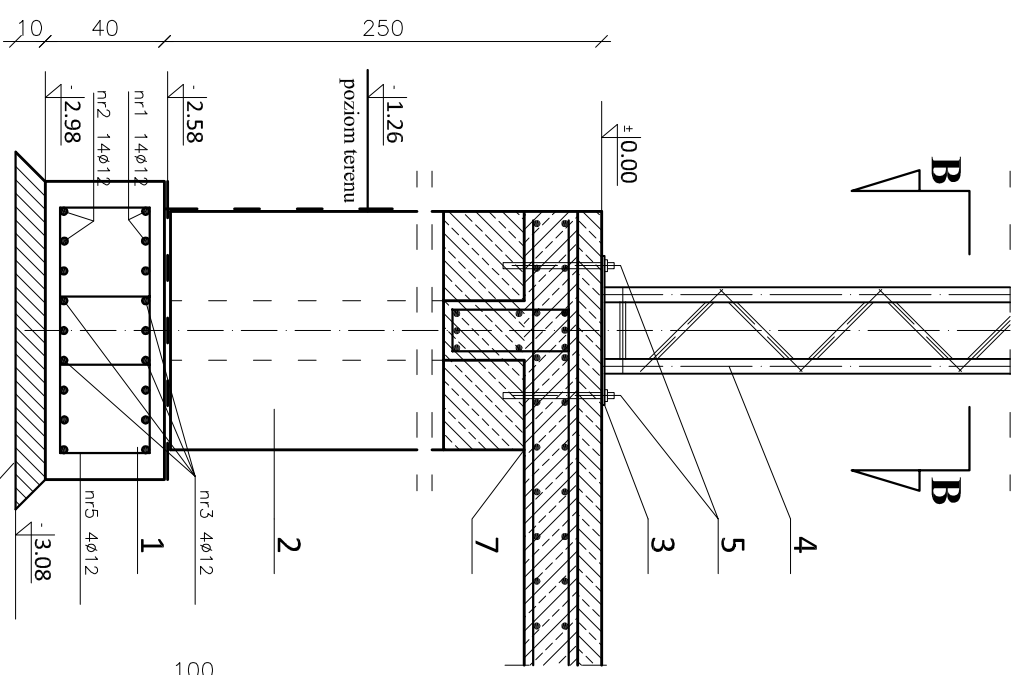
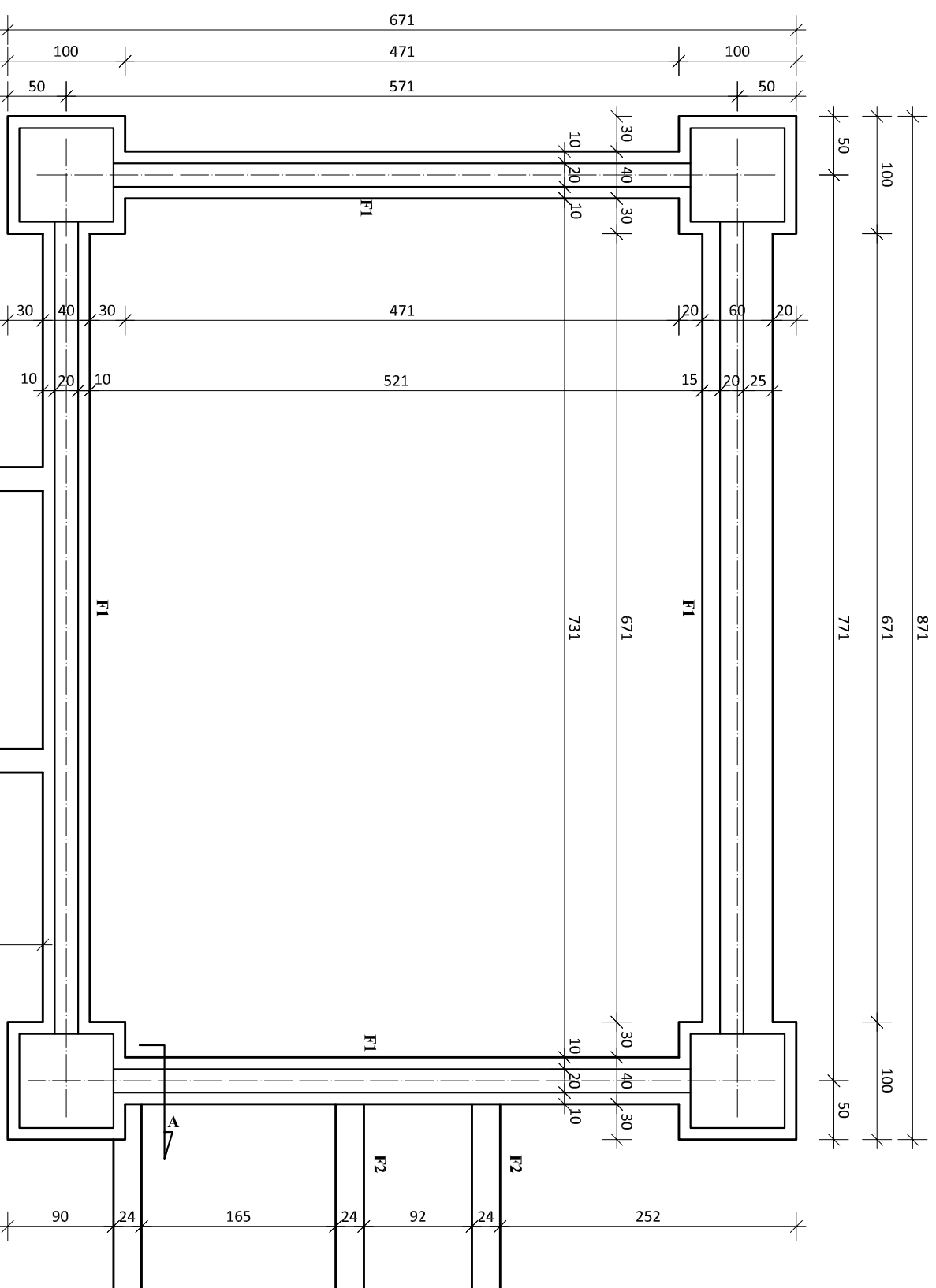

- 1 płyta fundamentowa 100x100x40 cm
- 2 słup z bloczków betonowych 80x80x240 cm
- 3 płyta stalowa - podstawa kratowniczy 50x50x1 cm
- 4 kratownica - słup stalowy 29x29x400 cm
- 5 kotwy fischer M16x300mm kl.8.8.
- 6 chudy beton B-10, 10 cm
- 7 płyta żelbetowa - podest 18 cm

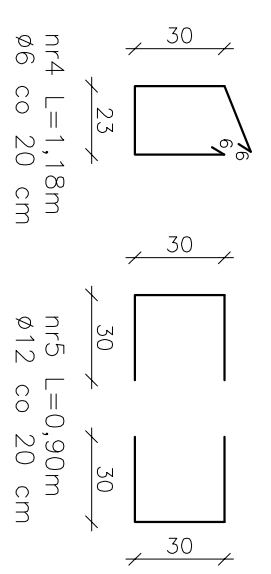
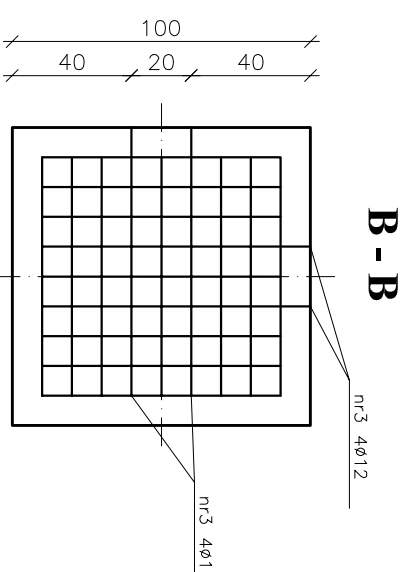

beton klasy B25

otulina prętów zbrojenia podłużnego—50mm

pręty $\phi 12$ ze stali klasy A-III

strzemiona $\phi 6$ ze stali klasy A-I co 30 cm

ściany fundamentowe z bloczków betonowych 10 MPa na zaprawie cementowej M5

www.artisan3d.pl		Artisan3D Józef Matczyński 68-300 Lubsko	
ADRES INWESTYCJI:		ul. Jasłmnowa nr 3 tel. 501 637 743	
INWESTOR:		ESTRADA PLENEROWA w Lipinkach Łużyckich Lipinki Łużyckie, dz. nr 738/3 i 738/6	
BRANZA TYTUŁ RYSUNKU:		ARCHITEKTONICZNO-BUDOWLANA FUNDAMENTY	
IMIE I NAZWISKO		ZESPÓŁ PROJEKTOWY	
NR UPR.		PODPIS	
DATA:		SKALA:	
NR RYSUNKU:		1:50	
NR STRONY		K-1	

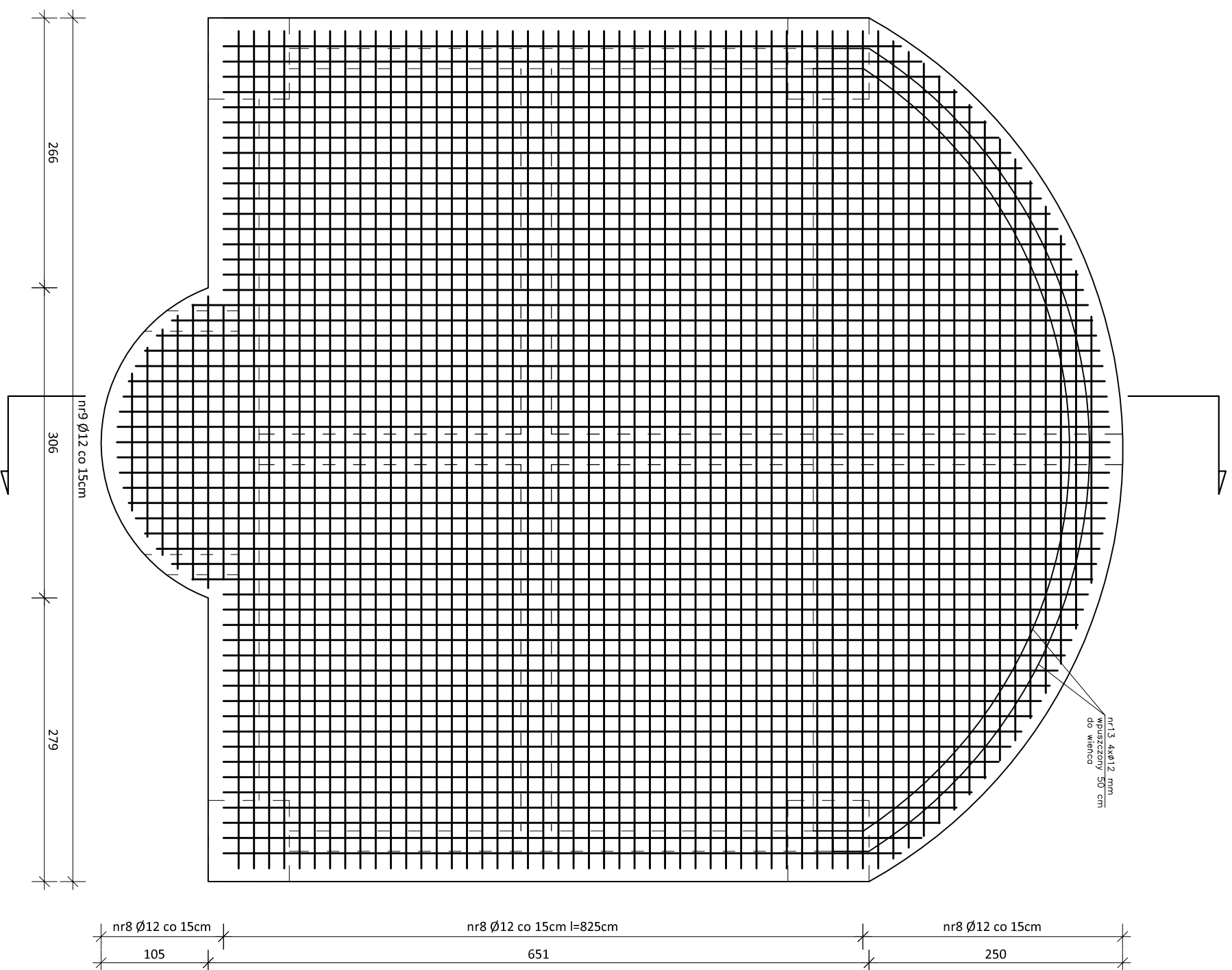

beton klasy B20

otulina prętów zbrojenia podłużnego – 50 mm

pręty $\phi 12$ i $\phi 14$ ze stali klasy A–III

strzemiona $\phi 6$ ze stali klasy A–I co 30 cm

www.artisan3d.pl		Artisan3D Józef Małczyński 68-300 Lubsko ul. Jaśminowa nr 3 tel. 501 637 743	
INWESTYCJA:	ESTRADA PLENEROWA Budowa sceny wraz z zagospodarowaniem przyległego terenu w Lipinkach Łużyckich, dz. nr 738/3 i 738/6		
INWESTOR:	Gmina Lipinki Łużyckie ul. Główna 9, 68-213 Lipinki Łużyckie		
BRANŻA TYTUŁ RYSUNKU:	ARCHITEKTONICZNO-BUDOWLANA ZBROJENIE GÓRNE SCENY		
ZESPÓŁ PROJEKTOWY		SKALA:	
IMIĘ I NAZWISKO	NR UPR.	PODPIS	1:50
Józef Małczyński ul. Jaśminowa 3, 68-300 Lubsko	74/82/7G		DATA: marzec 2014 r.
Mirosław Michalowski ul. Pułaskiego 1, 68-300 Lubsko	201/82/7G		NR RYSUNKU: K-3
Mirosław Tomaszewski ul. Dworcowa 56a/9, 68-100 Zagan	12/88/7G		NR STRONY

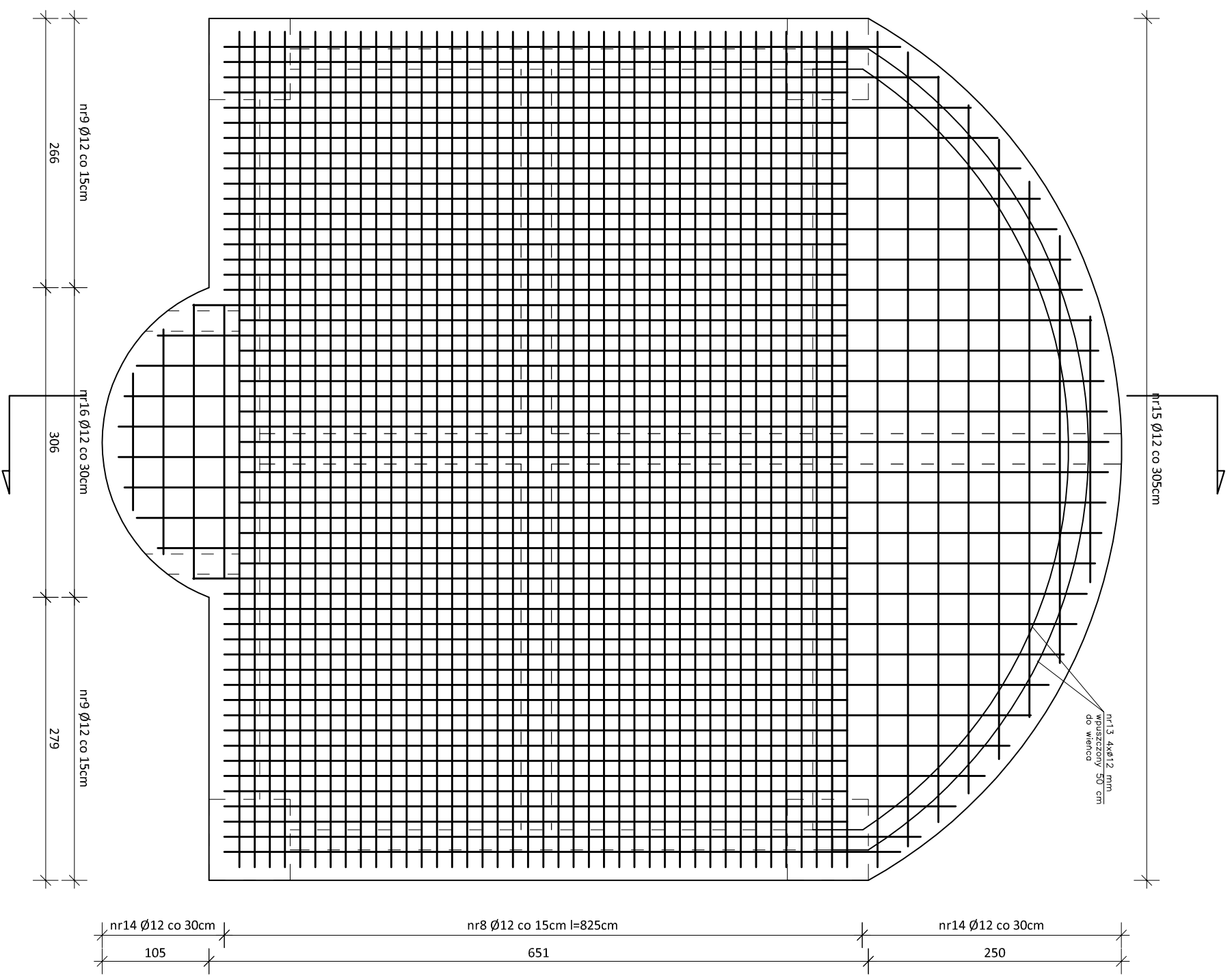

beton klasy B20
 otulina prętów zbrojenia podłużnego – 50 mm
 pręty $\phi 12$ ze stali klasy A–III
 strzemiona $\phi 6$ ze stali klasy A–I co 30 cm

www.artisan3d.pl		Artisan3D Józef Małczyński 68-300 Lubsko ul. Jaśminowa nr 3 tel. 501 637 743	
INWESTYCJA:	ESTRADA PLENEROWA Budowa sceny wraz z zagospodarowaniem przyległego terenu w Lipinkach Łużyckich, dz. nr 738/3 i 738/6		
INWESTOR:	Gmina Lipinki Łużyckie ul. Główna 9, 68-213 Lipinki Łużyckie		
BRANŻA TYTUŁ RYSUNKU:	ARCHITEKTONICZNO-BUDOWLANA ZBROJENIE DOLNE SCENY		
ZESPÓŁ PROJEKTOWY			
IMIĘ I NAZWISKO	NR UPR.	PODPIS	SKALA:
Józef Małczyński ul. Jaśminowa 3, 68-300 Lubsko	74/82/7G		1:50
Mirosław Michałowski ul. Pułaskiego 1, 68-300 Lubsko	201/82/7G		DATA: marzec 2014 r.
Mirosław Tomaszewski ul. Dworcowa 56a/9, 68-100 Zaganj	12/88/7G		NR RYSUNKU: K-4
			NR STRONY

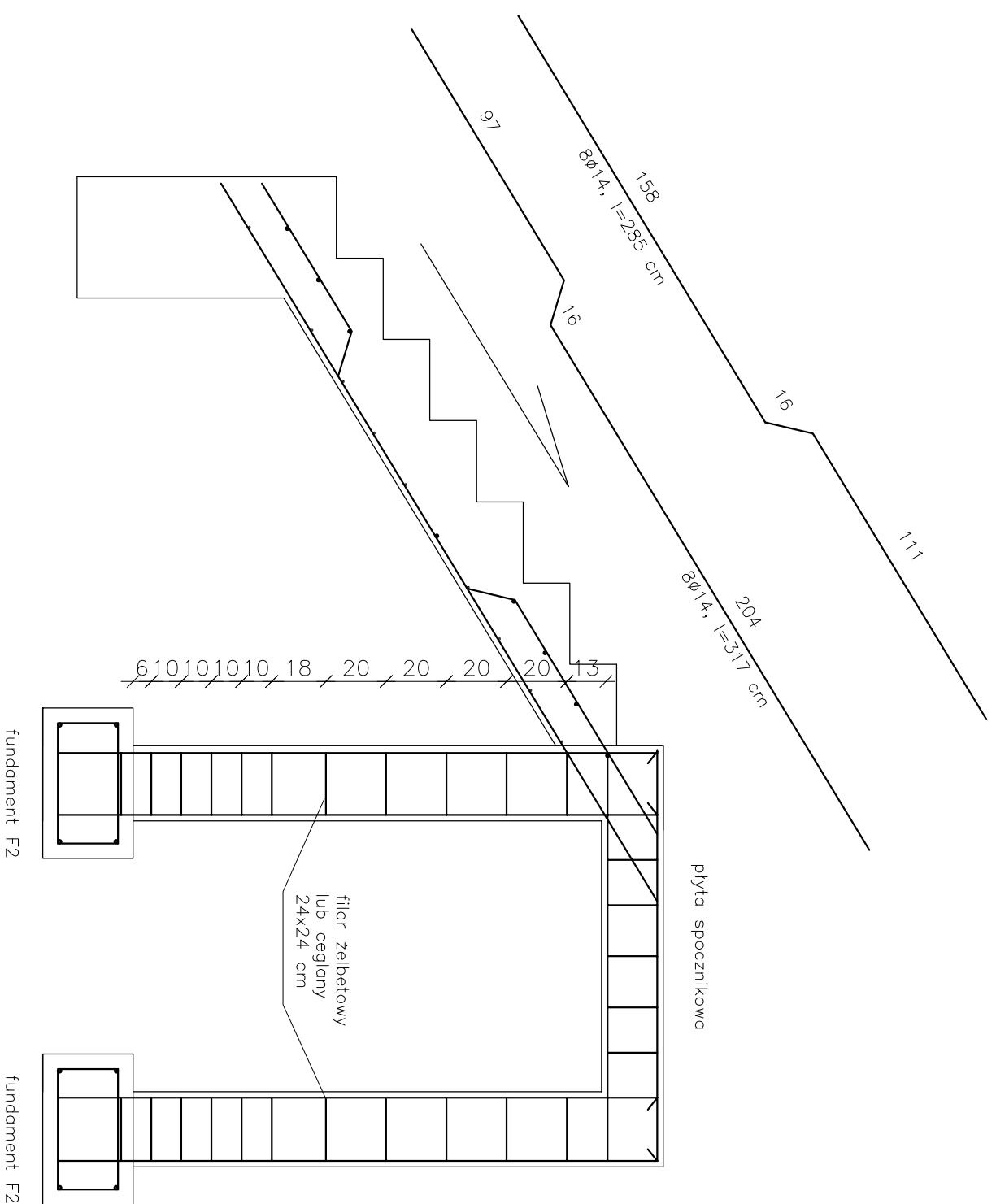

Płyta spocznikowa

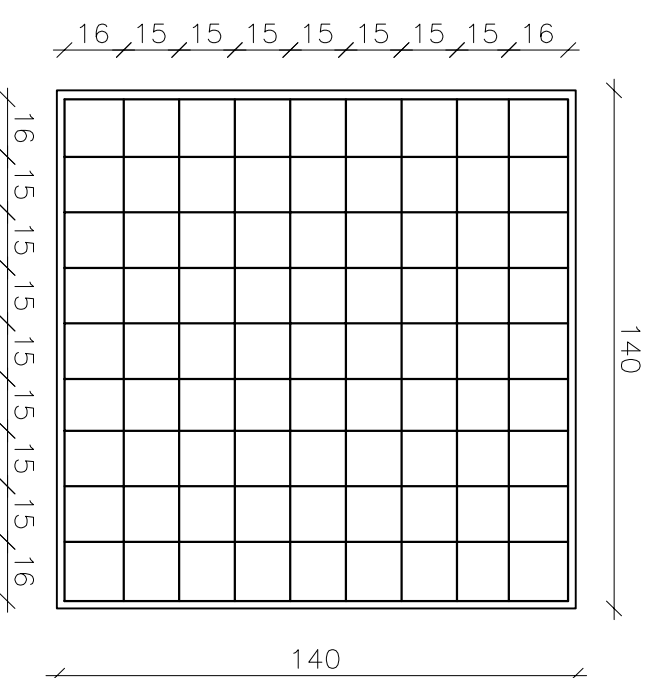

beton klasy B20

otulina prętów zbrojenia podłużnego – 20 mm
 pręty $\phi 14$ ze stali klasy A–III, $l=116$ cm
 zbrojenie wykonać dołem i górną po 8 sztuk

www.artisan3d.pl		Artisan3D Józef Matczyński 68-300 Lubsko ul. Jaśminowa nr 3 tel. 501 637 743	
INWESTYCA:		ESTRADA PIENEROWA Budowa sceny wraz z zagospodarowaniem przyległego terenu w Lipinkach Łużyckich, dz. nr 738/3 i 738/6	
INWESTOR:		Gmina Lipinki Łużyckie ul. Główna 9, 68-213 Lipinki Łużyckie	
BRANŻA TYTUŁ RYSUNKU:		ARCHITEKTONICZNO-BUDOWLANA SCHODY	
ZESPÓŁ PROJEKTOWY			
IMIĘ I NAZWISKO	NR UPR.	PODPIS	
Józef Matczyński ul. Jaśminowa 3, 68-300 Lubsko	74/82/ZG		
Mirosław Michalowski ul. Pułaskiego 1, 68-300 Lubsko	201/82/ZG		
Mirosław Tomaszewski ul. Dworcowa 56a/9, 68-100 Żagań	12/88/ZG		
SKALA:			NR STRONY
1:20			K-5
DATA: marzec 2014 r.			
NR RYSUNKU:			

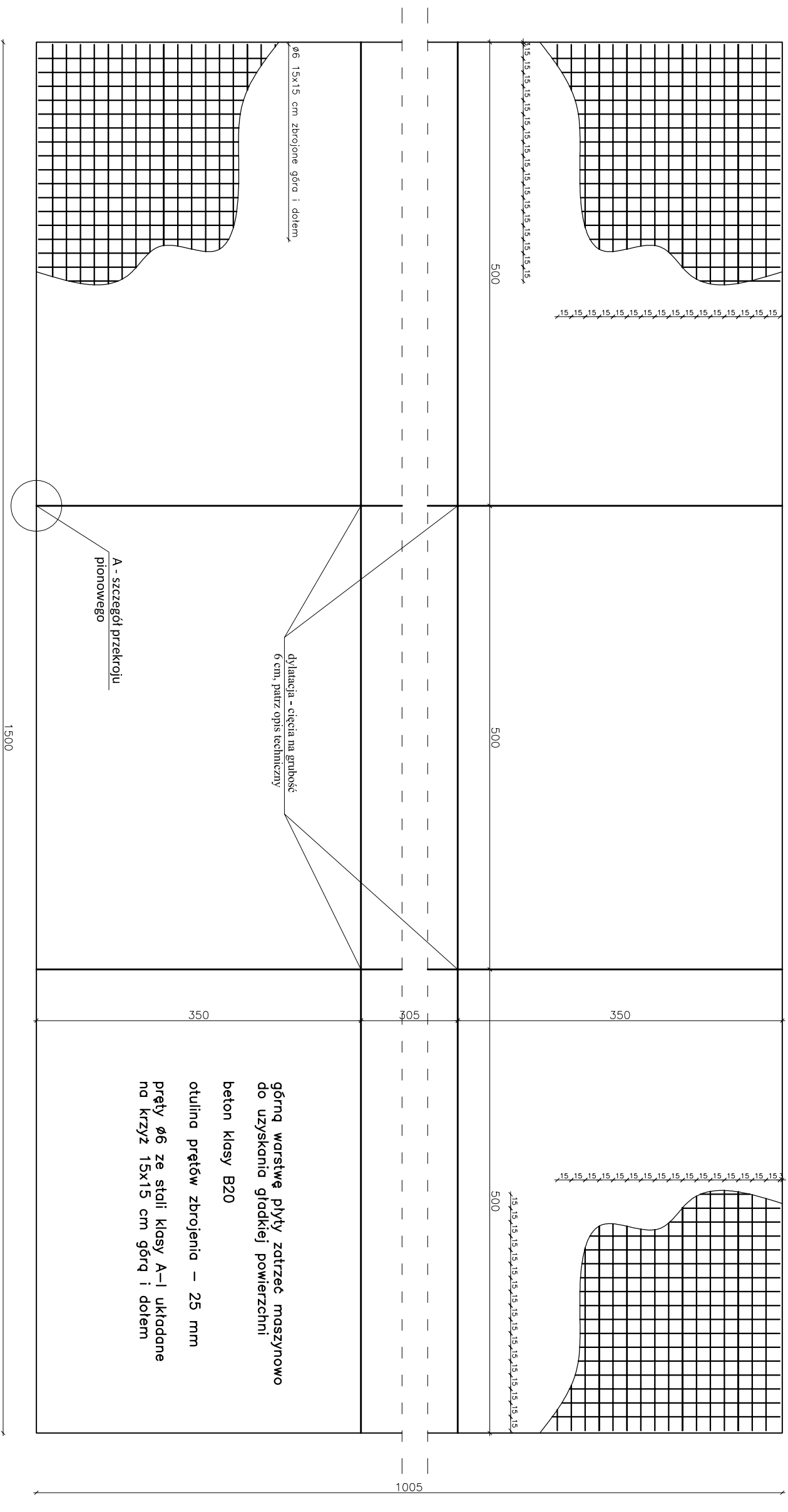

szcześć A - przekrój pionowy płyty

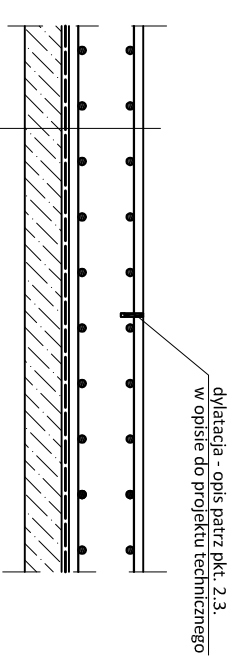

beton B-20 zatarty na gładko 20 cm
siatka górą i dołem fi 6 15x15 cm
2x papa 0,2 mm
chudy beton B-10, 10 cm
zagęszczony piasek
grunt rodzimy

górna warstwę płyty zatrzeć maszynowo do uzyskania gładkiej powierzchni
beton klasy B20
otulina prętów zbrojenia – 25 mm
pręty $\phi 6$ ze stali klasy A-I ułożone na krzyż 15x15 cm górą i dołem

www.artisan3D.pl	Artisan3D Józef Małczyński 68-300 Lubsko ul. Jaśminowa nr 3 tel. 501 637 743		
INWESTYCJA:	ESTRADA PLENEROWA Budowa sceny wraz z zagospodarowaniem przyległego terenu w Lipinkach Łużyckich, dz. nr 738/3 i 738/6		
INWESTOR:	Gmina Lipinki Łużyckie ul. Główna 9, 68-213 Lipinki Łużyckie		
BRANŻA TYTUŁ RYSUNKU:	ARCHITEKTONICZNO-BUDOWLANA PŁYTA TANE CZNA		
ZESPÓŁ PROJEKTOWY			
IMIĘ I NAZWISKO	NR UPR.	PODPIS	
Józef Małczyński ul. Jaśminowa 3, 68-300 Lubsko	74/82/7G		
Mirosław Michałowski ul. Pułaskiego 1, 68-300 Lubsko	201/82/7G		
Mirosław Tomaszewski ul. Dworcowa 56a/9, 68-100 Żagan	12/88/7G		
SKALA: 1:50			NR STRONY K-6
DATA: marzec 2014 r.			
NR RYSUNKU:			

SKALA 1:20

A - A

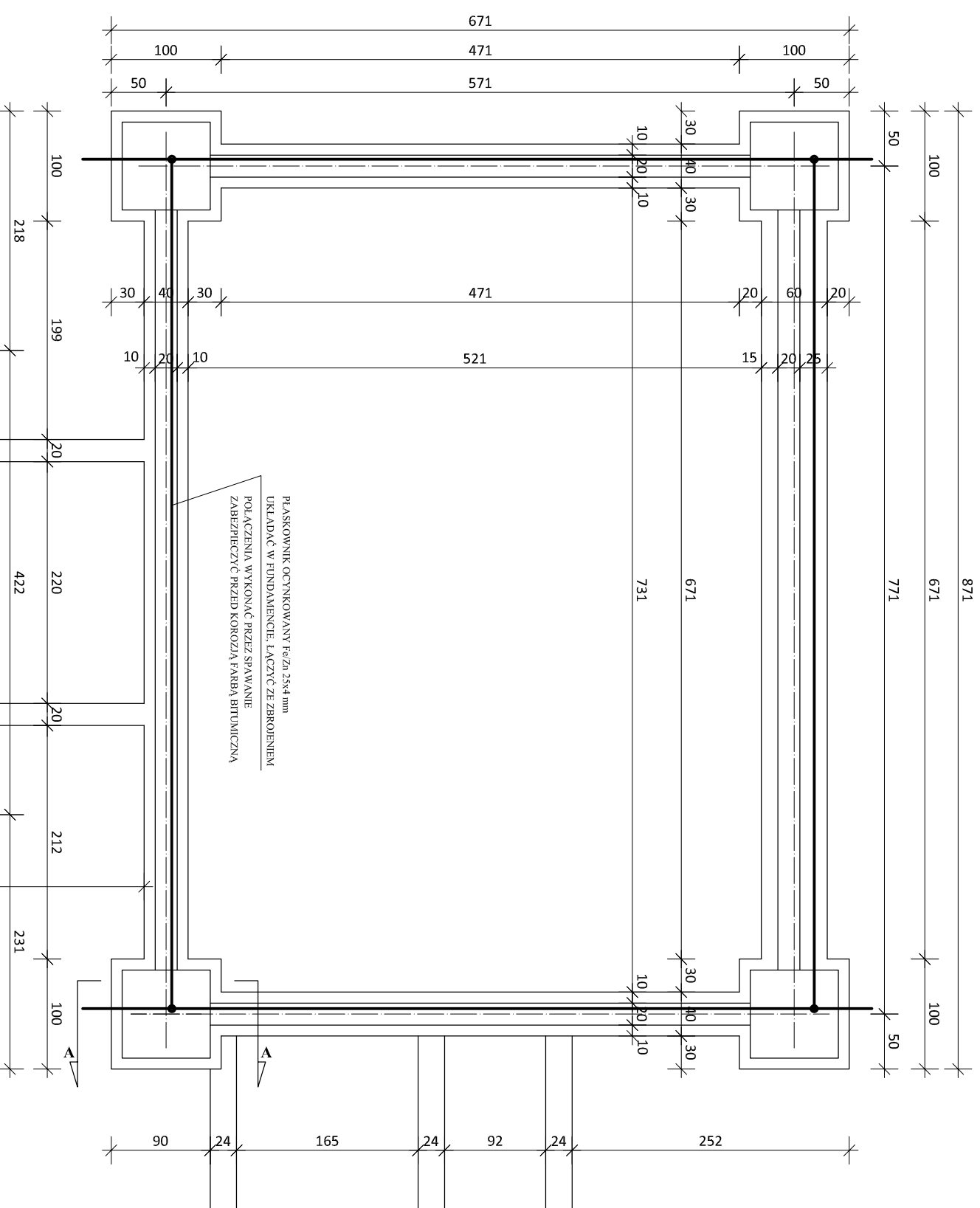

- 1 płyta fundamentowa 100x100x40 cm
- 2 słup z pustaków biomowych 80x80x240 cm
- 3 płyta stalowa - podstawa kratownicy 50x50x1 cm
- 4 kratownica - słup stalowy 29x29x400 cm
- 5 kołwy fisher M16x300mm kl.8.8.
- 6 chudy beton B-10, 10 cm
- 7 płyta żelbetowa - podest 18 cm

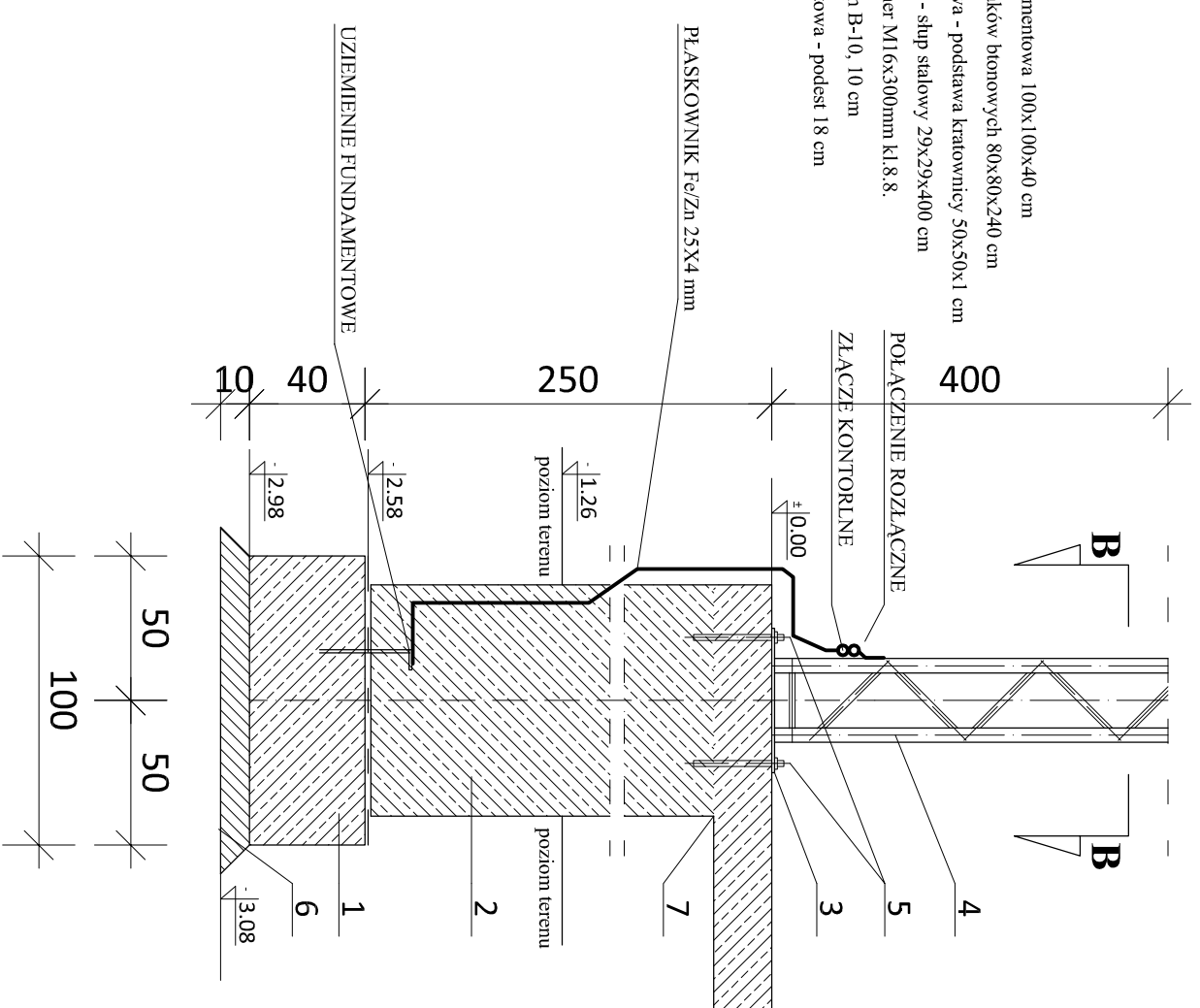

www.artisan3d.pl		Artisan3D Józef Matczyński 68-300 Lubsko ul. Jasminowa nr 3 tel. 501 637 743	
ADRES INWESTYCJI:		ESTRADA PLENEROWA w Lipinkach Łużyckich Lipinki Łużyckie, dz. nr 738/3 i 738/6	
INWESTOR:		Gmina Lipinki Łużyckie ul. Główna 9, 68-213 Lipinki Łużyckie	
BRANŻA TYTUŁ RYSUNKU:		INSTALACJA UZIEMIENIE	
ZESPÓŁ PROJEKTOWY			
IMIĘ / NAZWISKO	NR UPR.	PODPIS	
Józef Matczyński	74/82/ZG		
ul. Jasminowa 3, 68-300 Lubsko			
Mirosław Michalowski	201/82/ZG		
ul. Pułaskiego 1, 68-300 Lubsko			
Mirosław Tomaszewski	12/88/ZG		
ul. Dworcowa 56a/9, 68-100 Zagani			
Ryszard Węclawski	55/83/ZG		
ul. Poznańska 38, 68-300 Lubsko			
SKALA:		1:50	
DATA:		marzec 2014 r.	
NR RYSUNKU:		E-1	
NR STRONY			

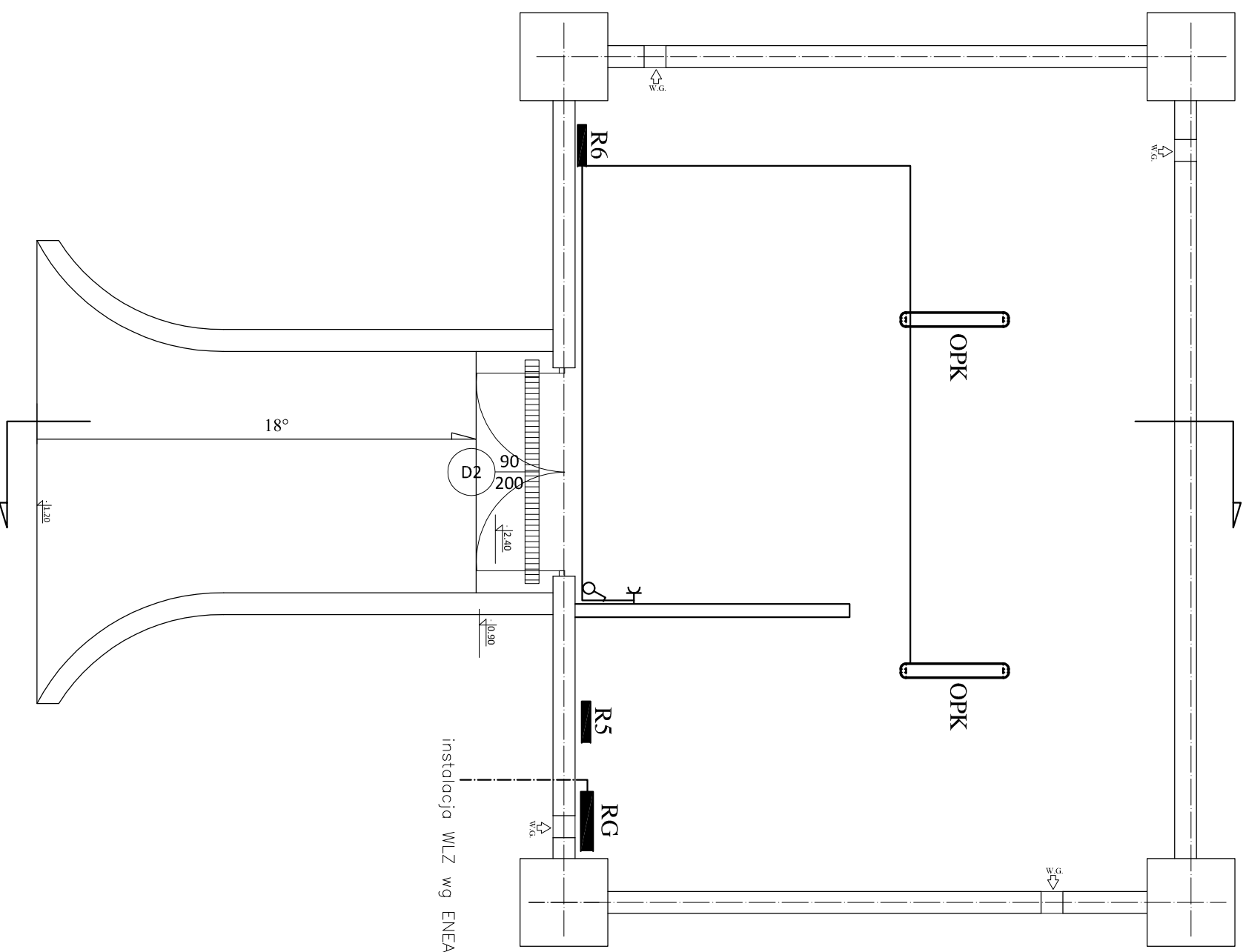

- RG** rozdzielnica główna
R5 rozdzielnica
R6 rozdzielnica
 OPK OPK 236 oprawa hermetyczna, wodoodporna
 — instalacja światła i gniazd DY 1,5 lub 2,5 mm²
 - - - - - kabel zasilający
 ∅ wtycznik jednobiegunowy, podtylnkowy, 10A, 250V
 x gniazdo wtykowe, podtylnkowe z bolcem ochronnym, 10/16A, 250V

www.artisan3D.pl	Artisan3D Józef Matczyński 68-300 Lubsko		
ADRES INWESTYCJI:	ul. Jasmínowa nr 3 tel: 501 637 743		
INWESTOR:	ESTRADA PLENEROWA w Lipinkach Łużyckich Lipinki Łużyckie, dz. nr 738/3 i 738/6		
BRANŻA TYTUŁ RYSUNKU:	Gmina Lipinki Łużyckie ul. Główna 9, 68-213 Lipinki Łużyckie		
INSTALACYJNA			
ZESPÓŁ PROJEKTOWY		SKALA:	
IMIĘ I NAZWISKO	NR UPR.	PODPIS	
Józef Matczyński	74/82/ZG		1:50
ul. Jasmínowa 3, 68-300 Lubsko			DATA:
Mirosław Michalowski	201/82/ZG		marzec 2014 r.
ul. Piłaskiego 1, 68-300 Lubsko			NR RYSUNKU:
Mirosław Tomaszewski	12/88/ZG		E-2
ul. Dworcowa 56a/9, 68-100 Żagań			NR STRONY
Ryszard Węclawski	55/83/ZG		
ul. Porańska 38, 68-300 Lubsko			